Usûlü: Curcuna
Süre: 3:00 M. 160

NİHAVENT ŞARKI

"Gel otur sevdiğim"

Beste
Güfte: Hasan Dede DİNÇ

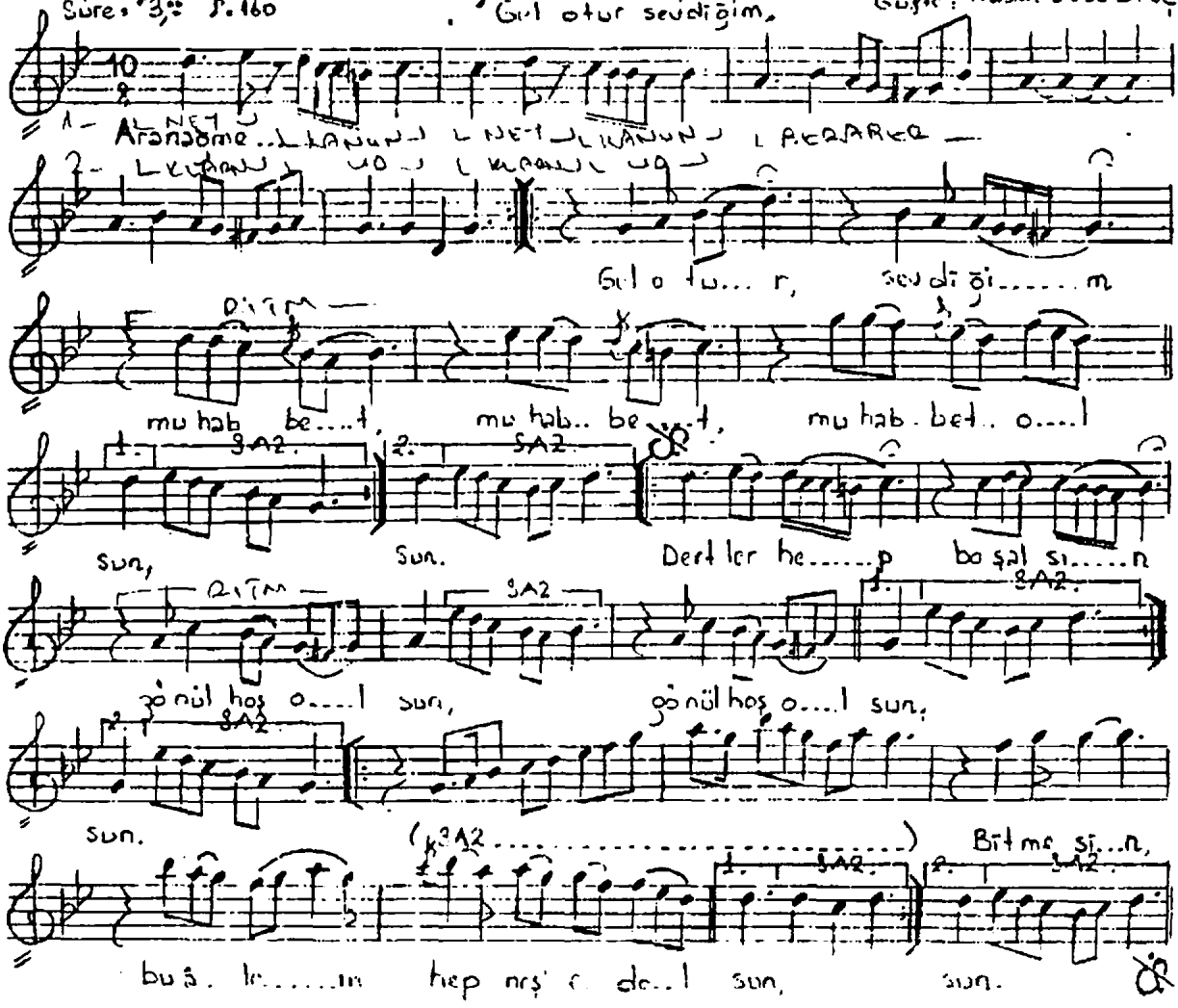

1.1.1985 - Ank.

Gel otur sevdiğim, muhabbet olsun,
Dertler hep boşalsın gönül hoş olsun.
Bitmesin bu âlem hep neş'e dolsun
Dertler hep boşalsın gönül hoş olsun...