

SÜRE : 2,40

# NIHÂVEND ŞARKI

(GÜN DOĞMADA, BAK, TANYERİ RÜYA GİBİ SÜZGÜN)

♩ = 100

MÜZİK : BİLGE ÖZGEN

SÖZ : MÜNİS FÂİK OZAN SOY

AKSAK



GÜN DOĞ-MA- DA BAK TAN- YE- Rİ RÜ- YA Gİ- Bİ SÜZ-

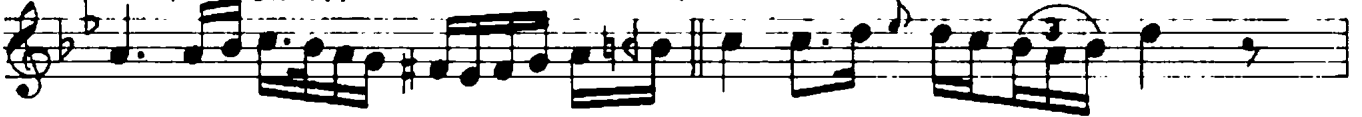

GÜN GÜN DOĞ- MA- DA BAK ( SAZ... )



TAN- YE- Rİ RÜ- YA Gİ- Bİ SÜZ- GÜN



BİR GİZ- Lİ DU- Â AK- SE- Dİ- YOR SAN- KI DE- RİN-



DEN BİR GİZ- Lİ DU- A AK- SE Dİ- YOR



SAN- KI DE- RİN- DEN



GÖK DAĞ- LA- RA İN- MİŞ DU- RU ÇAR- ŞAF Gİ- Bİ DÜZ-

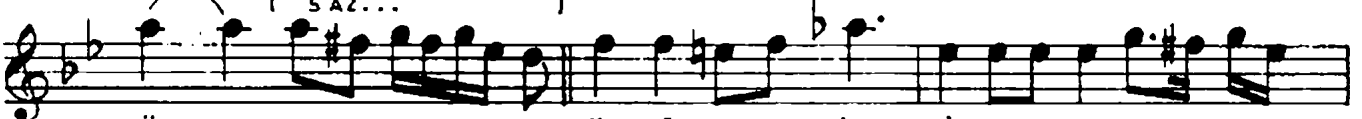

GÜN GÖK DAĞ- LA- RA İN- MİŞ DU- RU ÇAR- ŞAF



Gİ- Bİ DÜZ- GÜN- DEN ( SON )

GÜN DOĞMADA, BAK, TANYERİ RÜYA GİBİ SÜZGÜN ;  
BİR GİZLİ DUA AKSEDIYOR SANKİ DERİNDEN...  
GÖK DAĞLARA INMIS DURU ÇARŞAF GİBİ DÜZGÜN ;  
BİR GİZLİ DUA AKSEDIYOR SANKİ DERİNDEN.

MÜNİS FÂİK OZAN SOY

ANKARA 1978

VEZİN : MEFÛLÜ MEFÂİLÜ MEFÂİLÜ FEÛLÜN