

NIHAVEND ŞARKI

Müzik : M.Şen SANCAKOĞLU

Söz : Hakkı YALÇIN

SEMÂİ

(Kalbim dayanamaz şemsiz bu acıya)

(♩ = 138)

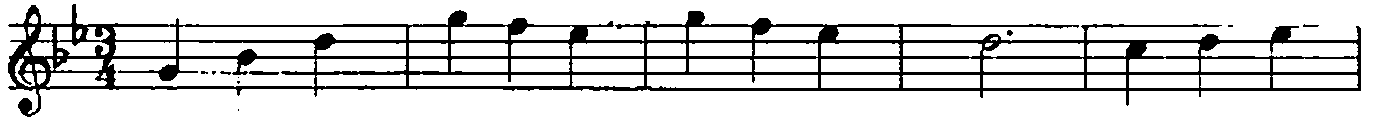

(ARANAĞMESİ)

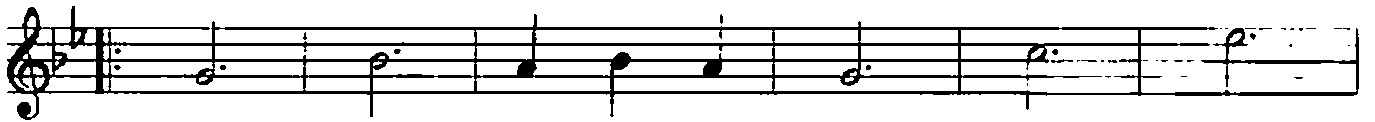

Kal bim da ya na maz sen siz



bu a cı ya Ya şar ken ö lü rüm



git de di ğin gün (SAZ) gün (SAZ)

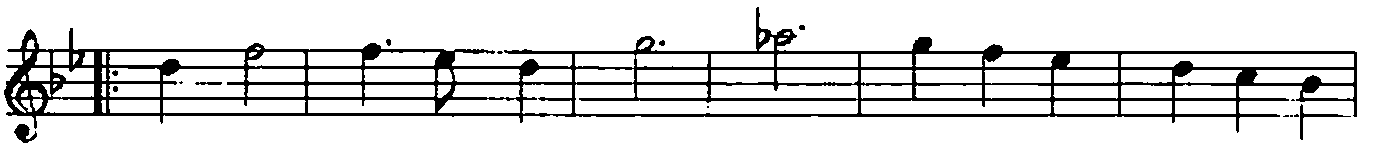

Se ni pay la şa maz bir baş ka

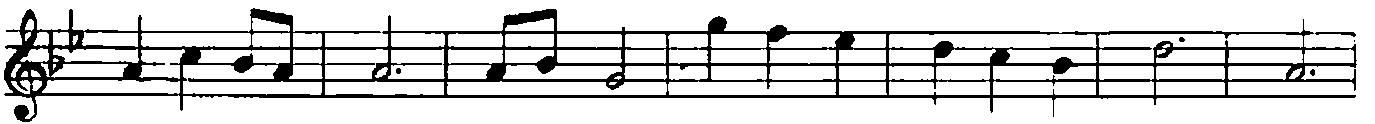

sıy la Ya ka rım bu şeh ri ev

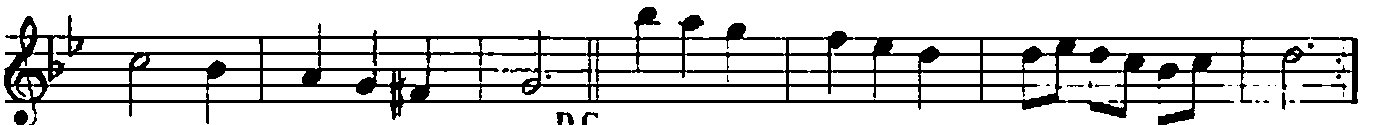

len di ğin gün (SAZ) (D.C.)

...

NIHAVEND ŞARKI

(2. Sahife)

Mediha Şen SANCAKOĞLU

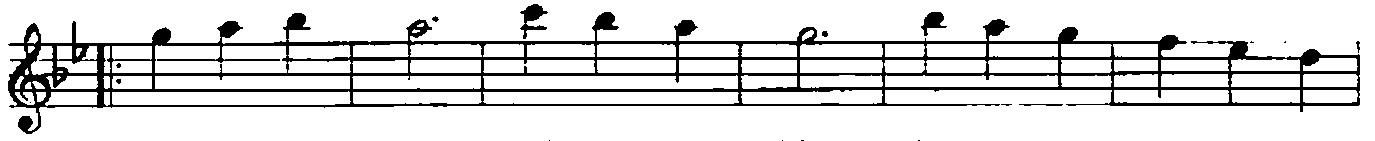

Se vi ne mez kal_____ bim bu a cım var_____



ken (SAZ_____) Dü şe rim yol la ra_____

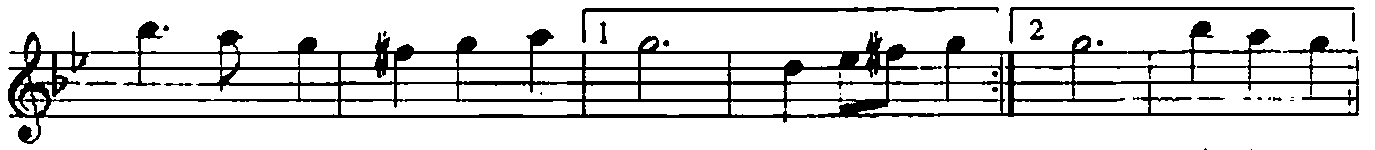

bir sa bah er_____ ken (SAZ_____) ken (SAZ_____)



Be yaz ge lin_____ lik_____ le sen gü lüm_____



ser_____ ken Ya ka rım bu şeh_____ ri_____ ev

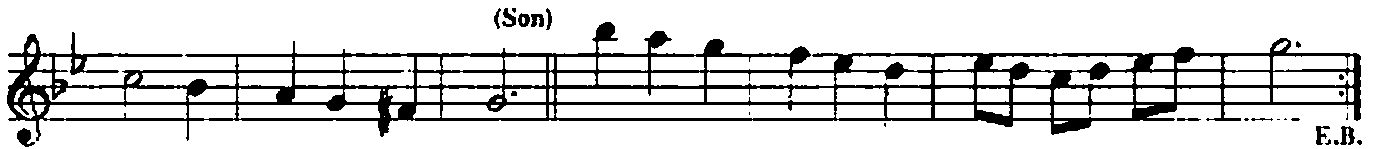

len di ğin_____ gün (SAZ_____)

E.B.

(1)

Kalbim dayanamaz sensiz bu acıya
Yaşarken ölürtüm git dediğin gün
Seni paylaşamaz bir başkasıyla
Yakarım bu şehri evlendiğin gün

(2)

Sevinemez kalbim bu acım varken
Düşerim yollara bir sabah erken
Beyaz gelinlikle sen gülümserken
Yakarım bu şehri evlendiğin gün
(Hakkı YALÇIN)