

(♩ = 80)

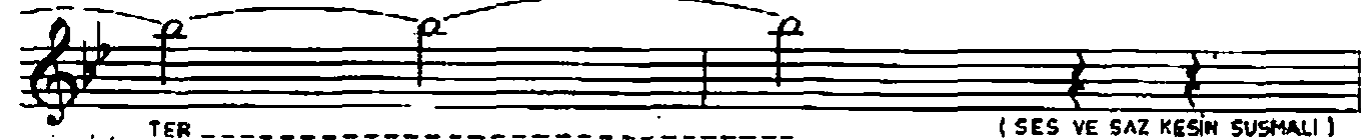

SAKIN GİRİŞ

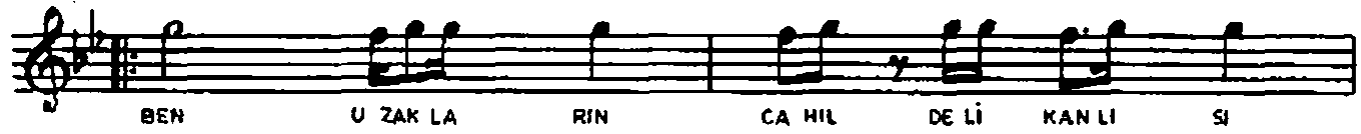
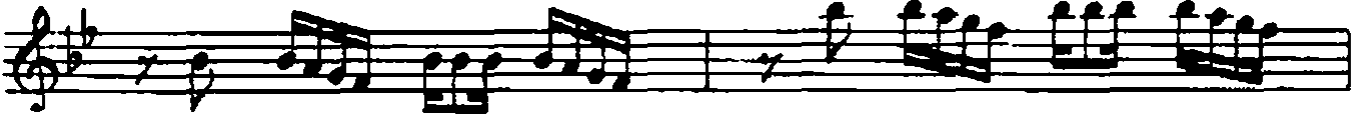

BE Nİ ÇIL DIR TA ÇAK SIN BE Nİ ÇIL DIR TA ÇAK SIN

( SAZ ----- )

NE VAR SEN DE NE VAR SEN DE BA NA DO Ğ RU A KAN---

NE DİR ŞİM SEK TEN BE TER UF KUM DA ÇA KAN

NE DİR E SİR E DEN KUL E DEN BE Nİ-----

XI YA ÇAK SIN BU CA NA XI YA ÇAK SIN YET

TER ----- ( SES VE SAZ KESİN SUSMALI )

KIZ SEN ( SAZ ----- ) KIZ SEN ( SAZ ----- )

BE Nİ ÇIL DIR TA ÇAK SIN BE Nİ ÇIL DIR TA ÇAK SIN

KIZ SEN

KIZ SEN BENİ ÇILDIRTACAKSIN  
 BEN UZAKLARIN CAMİL DELİKANLISI  
 SEN BU ŞEHİRİN FETTAN GÜZELİ  
 BAKMA ÖYLE, BAKMA ÖYLE GÖZLERİME  
 YAKACAKSIN, BU CANI YAKACAKSIN  
 YETER! KIZ SEN BENİ ÇILDIRTACAKSIN

NE VAR SENDE BANA DOĞRU AKAN  
 NEDİR ŞİMSEKTEN BETER UFKUMDA ÇAKAN  
 NEDİR ESİR EDEN, KUL EDEN BENİ  
 KIYACAKSIN, BU CANA KIYACAKSIN  
 YETER! KIZ SEN BENİ ÇILDIRTACAKSIN.