

NİHAVEND ŞARKI

Söz ve Müzik  
Mediha Şen SANCAKOĞLU

Usûlü: DUYEK

(İçirsen kana kana, sevginle tazelensem)

(♩ = 128)



(ARANAĞMESİ .....

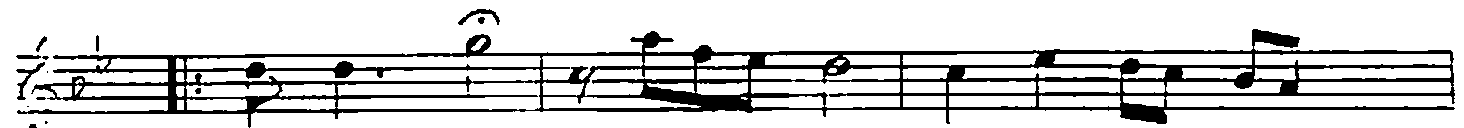
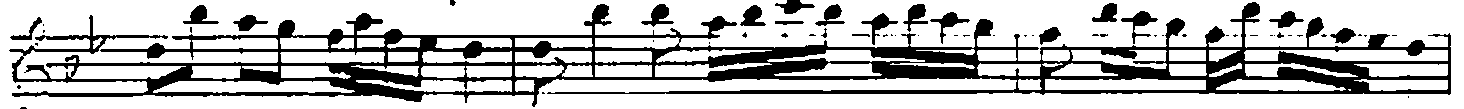

İ ÇİR SEN KA NA KA NA SEV GİN LE .....



TA ZE LEN SEM SEV GİN LE .....



(Saz .....



İ NAN DERT ... DE ĞİL BA NA BU SE LER LE



CAN VER .. SEM BU SE LER LE CAN .. VER ... SEM



(Saz .....



YURE Ğİ Mİ HER LÂR ZA TİT RE TEN HE

(SOK)

YE CAN ... SIN . TIT RE TEN ... HE YE CAN ..... SIN

(Saz .....)

ÜY LE BAĞ LAK

DIM .... SA NA SEN HA YAT SIN SEN CAN SIN

SEN HA YAT SIN SEN .. CAN.. SIN

(Saz .....)

E.B

İÇİRSEN KANA KANA SEVGİNLE TAZELENSEM  
 İNAN DERT DEĞİL BANA BÜSELERLE CAN VERSEM  
 YÜREĞİMİ HER LÂRZA TITRETEYEN HEYECANSIN  
 ÜYLE BAĞLANDIM SANA , SEN HAYATSIN SEN CANSIN  
 İNAN DERT DEĞİL BANA BUSELERLE CAN VERSEM  
 (Mediha Şen SANCAKOĞLU)