NİHAVEND ŞARKI

Ne bekleyen kimsem var

Usulü: Duyek \ Aksak
(Değişmeli)

Sadettin KAYNAK

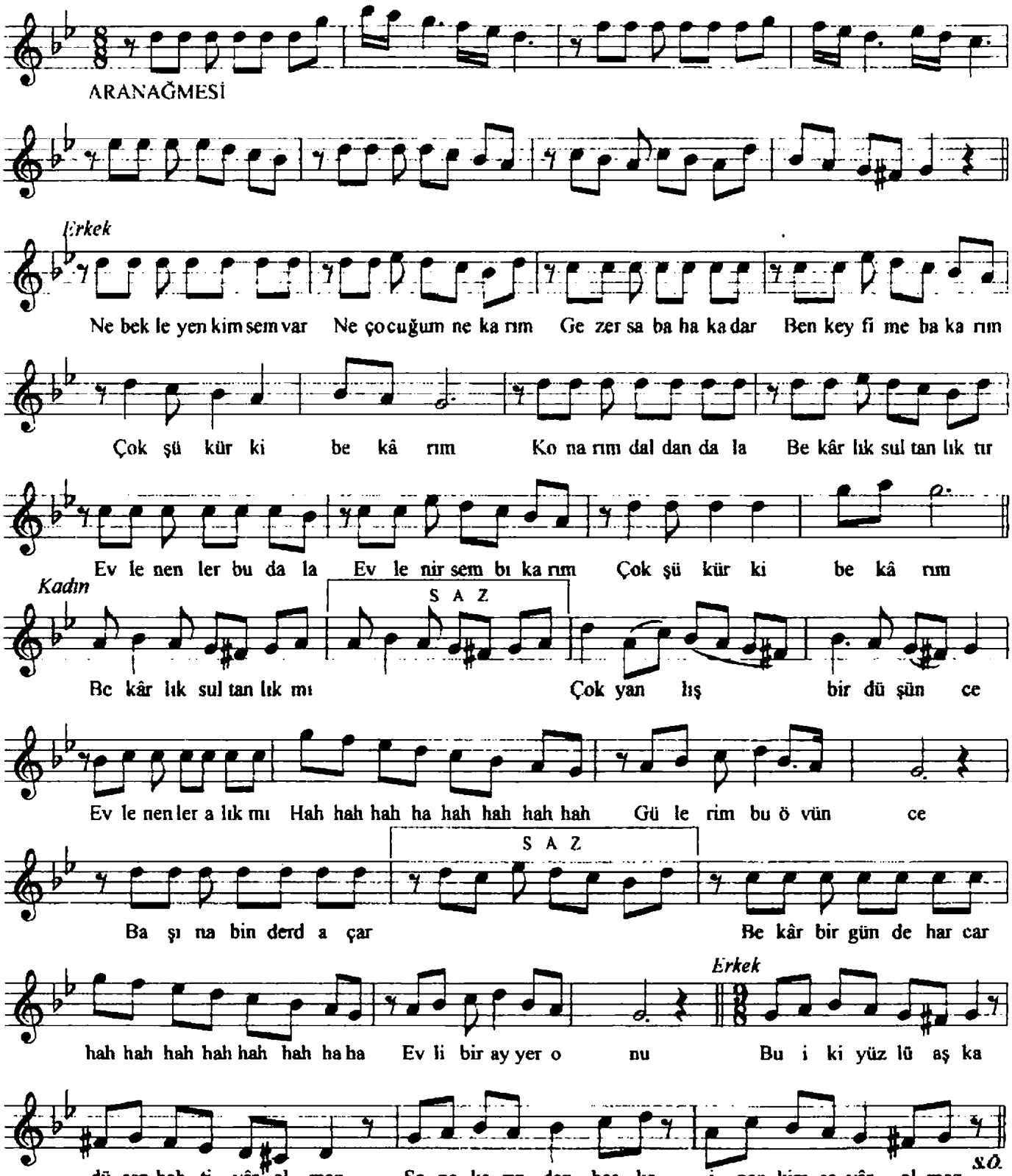

Ne bekleyen kimsem var
Ne çocuğum ne karım
Gezer sabaha kadar
Ben keyfime bakarım
Çok şükür ki bekârım

Konarım daldan dala
Bekârlık sultanlıktır
Evlenenler budala
Evlenirsem bıkarım
Çok şükür ki bekârım

Bekârlık sultanlık mı
Çok yanlış bir düşünce
Evlenenler alık mı
Gülerim bu övünce

Başına bin derd açar
Bekâr bir günde harcar
Evli bir ay yer onu

Bu iki yüzlü aşka
Düşen bahtiyâr olmaz
Sana karından başka
İnan kimse yâr olmaz