

NIHAVEND ŞARKI
"GITME N'OLUR"

T.R.T Müzik Dairesi
T. S. M. REP. NO: 21668

Usûlü : Düyek

Süre : 4'.00"

♩ = 128

Beste : Erkan YÜKSEL

Güfte : Güllü BİNGÖL



GİRİŞ SAZI



MUT LU YUM BEN KOL LA RIN DA GIT ME NO LUR



KAL YA NIM DA GIT ME NO LUR KAL YA NIM DA

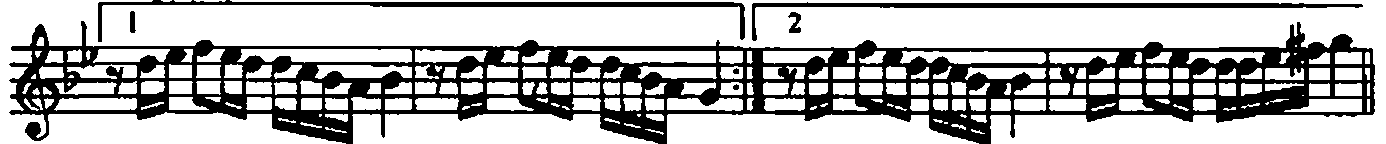

(SAZ



BİR ŞANŞ DA HA TA NI BA NA GIT ME NO LUR



BU YAĞ MUR DA GIT ME NO O LUR BU YAĞ MUR DA

SON

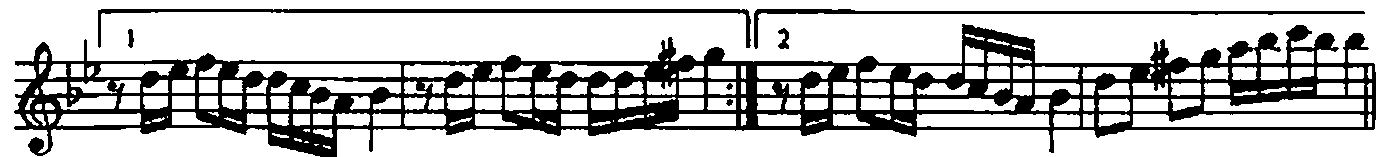

(SAZ

NİHAVEND ŞARKI
"GİTME N'OLUR"

-2-



BU SON GE CE Bİ Lİ YÖ RUM DE Lİ Gİ Bİ SE Vİ YÖ RUM (SAZ - 1)



DE Lİ Gİ Bİ SE Vİ YÖ RUM (SAZ



MUTLUYUM BEN KOLLARINDA
GİTME N'OLUR KAL YANIMDA
BİR ŞANS DAHA TANI BANA
GİTME N'OLUR BU YAĞMURDA

BU SON GECE BİLİYORUM
DELİ GİBİ SEVİYORUM
BİR ŞANS DAHA TANI BANA
GİTME N'OLUR BU YAĞMURDA