Usûlü: Curcuna

♪ = 192

( Hüsranla gönül hep inler )

Neveser Kökdeş
(1904-1962)

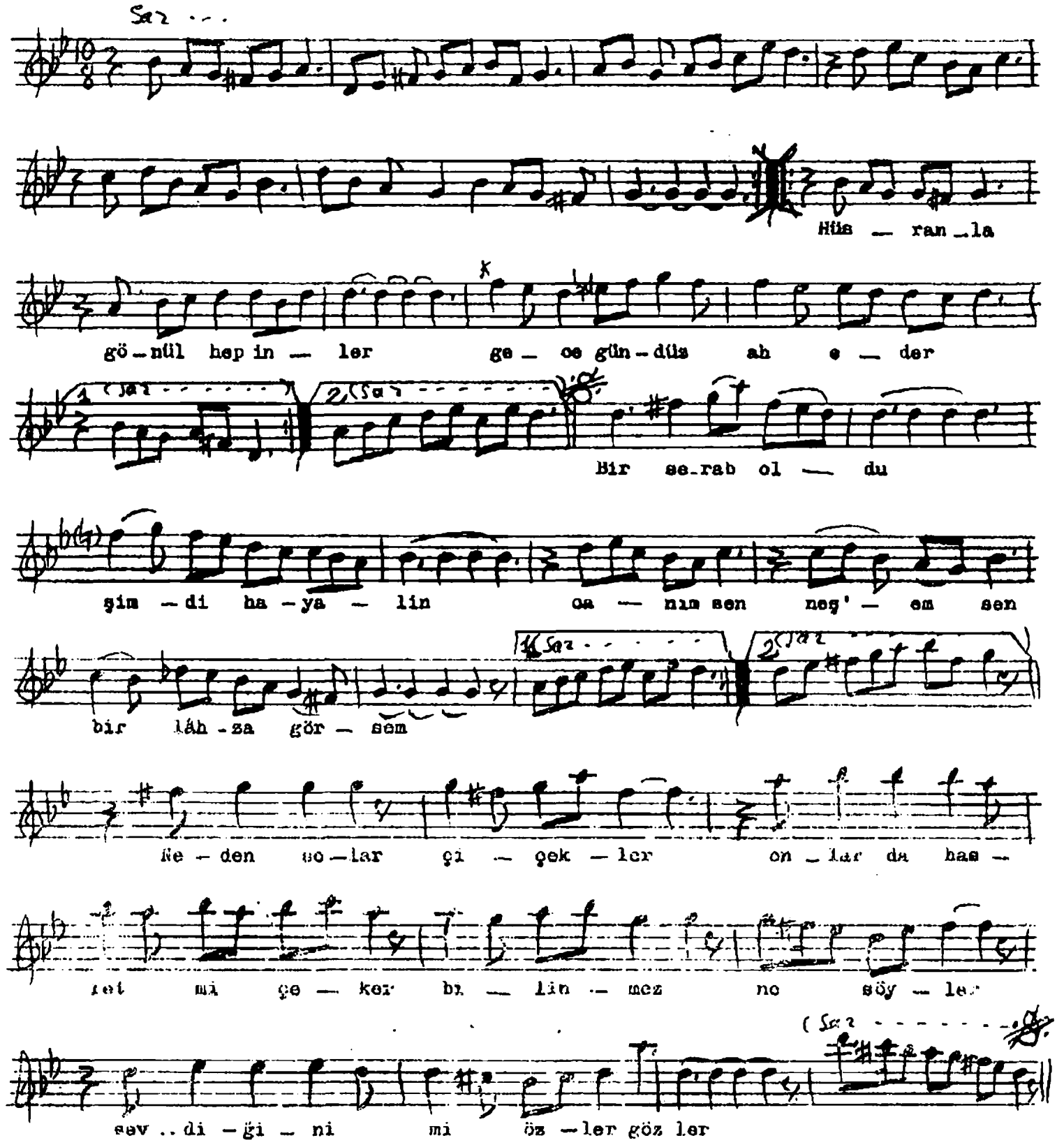


Hüsranla gönül hep inler
Gece gündüz ah eder
Bir serap oldu şimdi hayalin
Canım sen, neş'em sen, bir lâhza görsem

Neden solar çiçekler
Onlar da hasret mi çeker
Bilinmez ne söyler
Sevdiğini mi özler gözler

Bir serab oldu şimdi hayalin
Canım sen, neş'em sen, bir lâhza görsem