

Istanbul Radyosu

NIHAVEND ŞARKI

Beste: Kemanî Mustafa Bey

Usulü: Curouna

(Lâ yık ma sana böyle bırakmak

Güfte: Said Bey

beni)



mak..... be ni..... ah be ni



Öl sem de..... bil..... lâh terkæt mem se ni



ah..... ben..... se ni

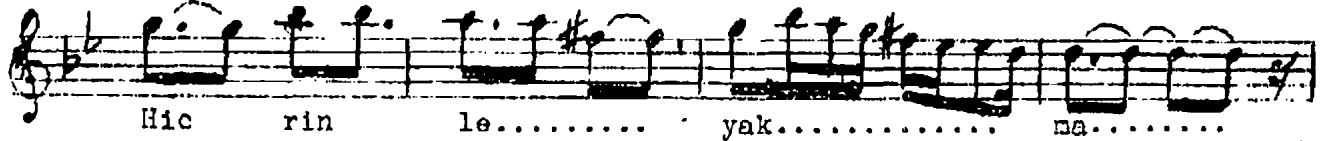

Hic rin le..... yak..... na.....

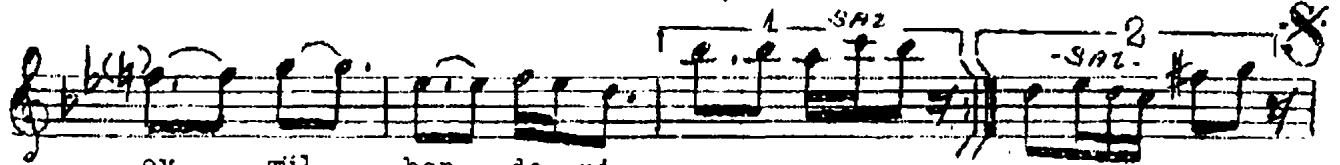

ey gül ben de ni



Aranâmesi

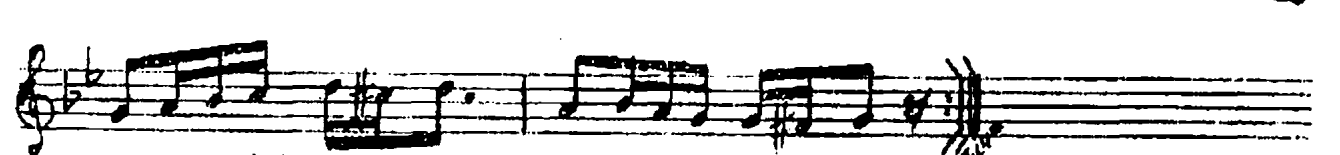
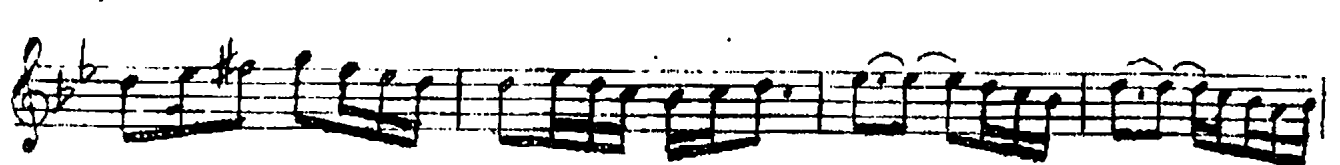

(1)

Lâyıkını sana böyle bırakmak beni  
Ölsemdê billâh terkætmem seni  
Hicrinle yakma ey gül bendeni  
Ölsemdê billâh terkætmem seni

(2)

Halet-i nez'imde olsan unutmam güzel  
Severim ben ebediyen gelse de ecel  
Aşkına artık inan ağuşuna gel  
Ölsemdê billâh terkætmem seni.