SEMÂÎ

NİHÂVEND FANTEZİ

(MAVİ HÂTIRALARLA DOLU ERDEKTE ZAMAN)

MÜZİK : NEZAHAT SOYSEV
SÖZ : İLHAN GEÇER

SÜRE = 3' 50"
♩ = 168

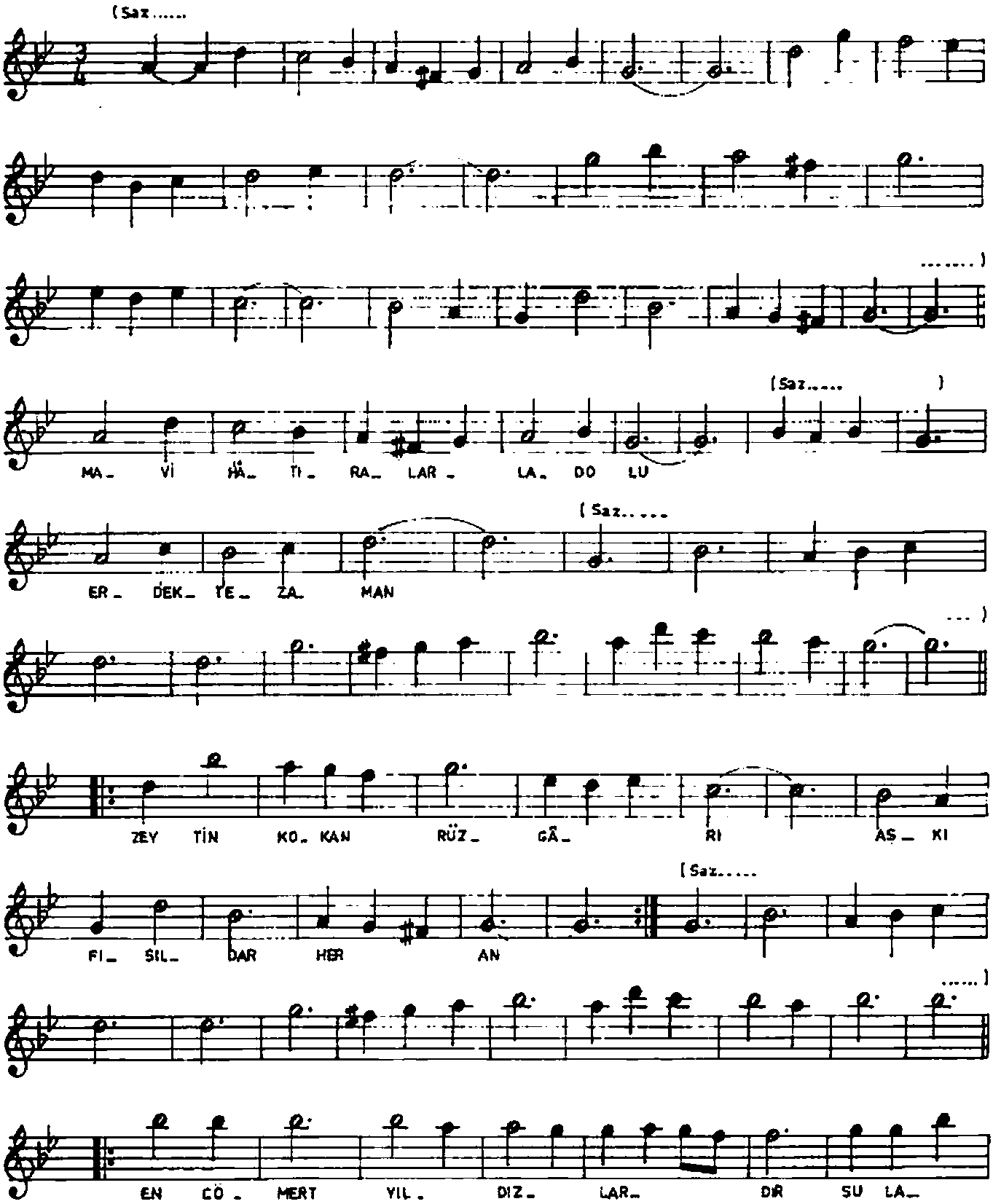

NİHÂVEND FANTEZİ
(Mavi hâtıralarla dolu Erdek'te zaman)
(Sahife - 2)

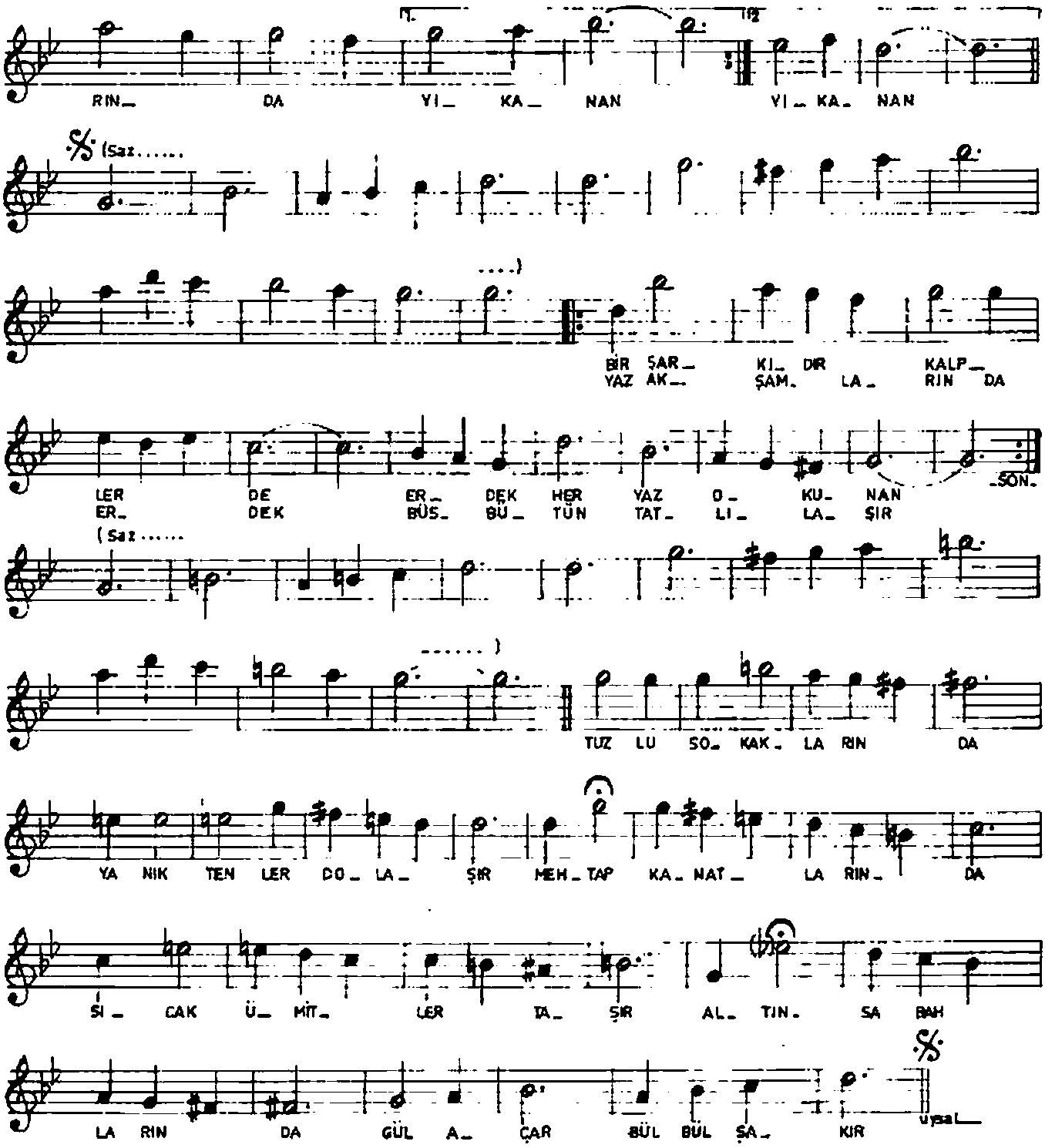

MAVI HÂTIRALARLA DOLU ERDEK'TE ZAMAN
ZEYTIN KOKAN RUZGÂRI AŞKI FISILDAR HER AN
EN CÖMERT YILDIZLARDIR SULARINDA YIKANAN
BIR ŞARKIDIR KALPLERDE ERDEK HER YAZ OKUNAN

TUZLU SOKAKLARINDA YANIK TENLER DOLAŞIR
MEHTAP KANATLARINDA SICAK ÜMİTLER TAŞIR
ALTIN SABAHLARINDA GÜL AÇAR BÜLBÜL ŞAKIR
YAZ AKŞAMLARINDA ERDEK BÜSBÜTÜN TATLILAŞIR

HECE = 7 + 7