Bestei Arif Ateş

Güfte: Arif Hikmet B.

NİHAVEND ŞARKI

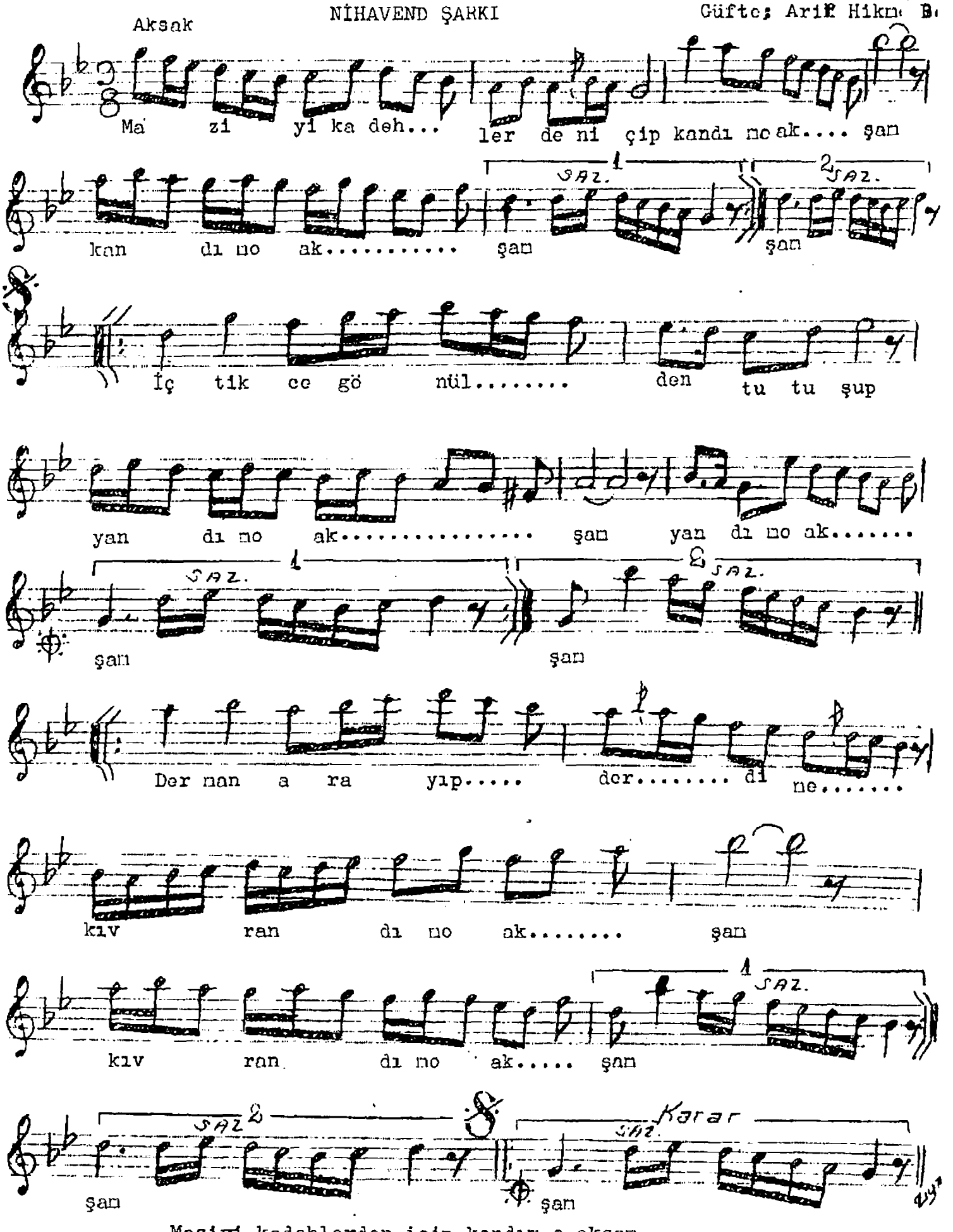

Maziyi kadehlerden içip kandım o akşam
İçtikçe gönülden tutuşup yandım o akşam
Derman arayıp derdime kıvrandım o akşam
Geçmiş yeniden canlanacak sandım o akşam.