

NIHÂVEND ŞARKI

NEDEN BİLMEM BU İBTİLÂ

USÛLÜ : SEMÂÎ

MÜZİK VE SÖZ :
NEVESER KÖKDEŞ



ARANAĞME.....



NE DEN..... BİL..... MEM BU..... İB..... Tİ LÂ.....



GÜN..... DEN..... GÜ..... NE HÂ..... LİM... FE NÂ [.....SAZ.....] [.....SAZ.....]

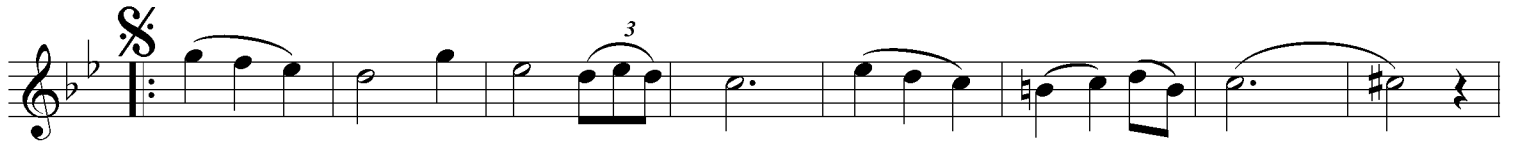

AŞK..... DA YOK MU VE.... FÂ SOR..... SAM... SA... NA.....



HAS... TA DIR..... GÖN... LÜM.... İ..... NAN... BA NA [.....SAZ.....] [.....SAZ.....]

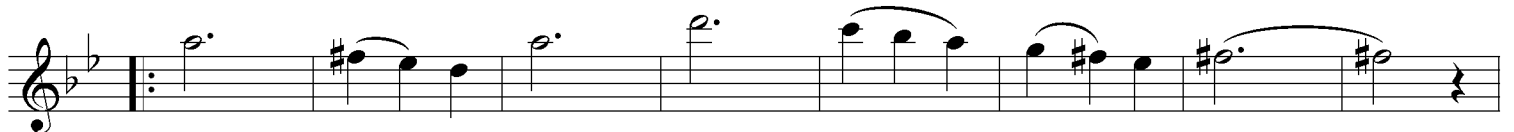

SEV MEK... NE DİR HİÇ Mİ..... BİL.... ME DİN.....



AY..... LAR GEÇ..... Tİ SE... Nİ GÖR... ME DİM [.....SAZ.....] [.....SAZ.....]

NEDEN BİLMEM BU İBTİLÂ, GÜNDEN GÜNE HÂLİM FENÂ
AŞKDA YOKMU VEFÂ SORSAM SANA, HASTADIR GÖNLÜM İNAN BANA
SEVMEK NEDİR HİÇ Mİ BİLMEDİN, AYLAR GEÇTİ SENİ GÖRMEDİM
AŞKDA YOKMU VEFÂ SORSAM SANA, HASTADIR GÖNLÜM İNAN BANA.