

DÜYEK

BAYATI İLAHI

DESTE : MUALLİM KAZIM UZ)

'Beste Ta, '1228

GÜFTE : ŞEYH BEHÇET EF.

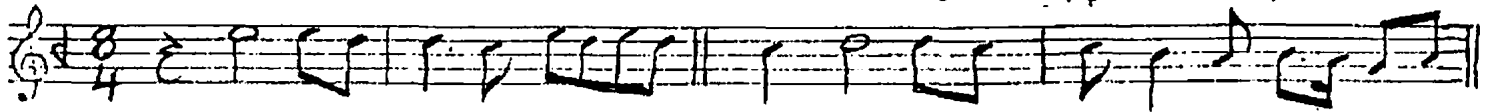

LEV Hİ DİL DE... (E FEN..... DİM.....



... NAK... ŞO LUN DU (A MÂN.....)

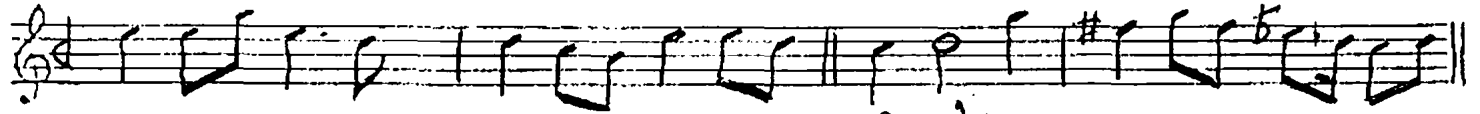

MIH Rİ YÂR.. (E FEN..... DİM.....



... GAY... Rİ MÜN FEK..... (SUL TÂ NİM...)



... OL.. DU DİL DEN... (E FEN..... DİM.....



...) AŞ... KI YÂR (E FEN..... DİM) SON



Â Şİ KİM (AH.....) (AH.....)



AŞ.. KİM.. CE MÂL' UL.....

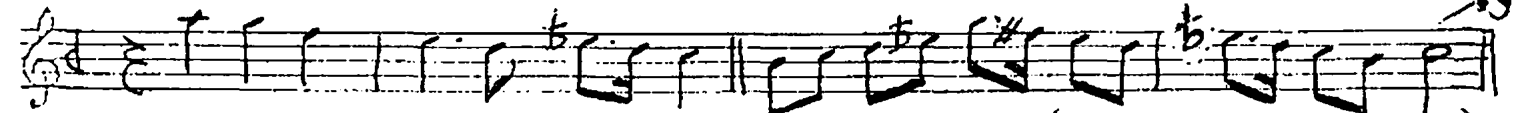

LÂ HA DIR (A MÂN.....)

Gayr-i münfek: ayrılmaz, bitişik

LEVH-i DİLDE NAKŞOLUNDU MIHR-i YÂR
- GAYR-i MÜNFEK OLDU DİLDEN AŞK-I YÂR
- ÂŞIKIM, AŞKIM CEMÂL'ULLÂHÂDİR
GEL YETİŞ İMDÂDA EY PERVERDİGÂR
MERHAMET KIL BİR NİGÂH, ET EY LÂTİF
NEŞ'E-i AŞKINDAN OLDUM GİRİYE-BÂR
HEP VİSÂLİN ZEVKİDİR ÂH, ETTİREN
BEHÇET-i VECHİNDEN, OLDUM CEZBE-DÂR.
(BEHÇETÂ)

28.10.1991

Worm