DÜYEK

[♩=140]

BESTENİGÂR TEVŞİH - 6

Güfte: Hâfız Şeyda

GALİP ÇOLAKOĞLU

Eylül 1977

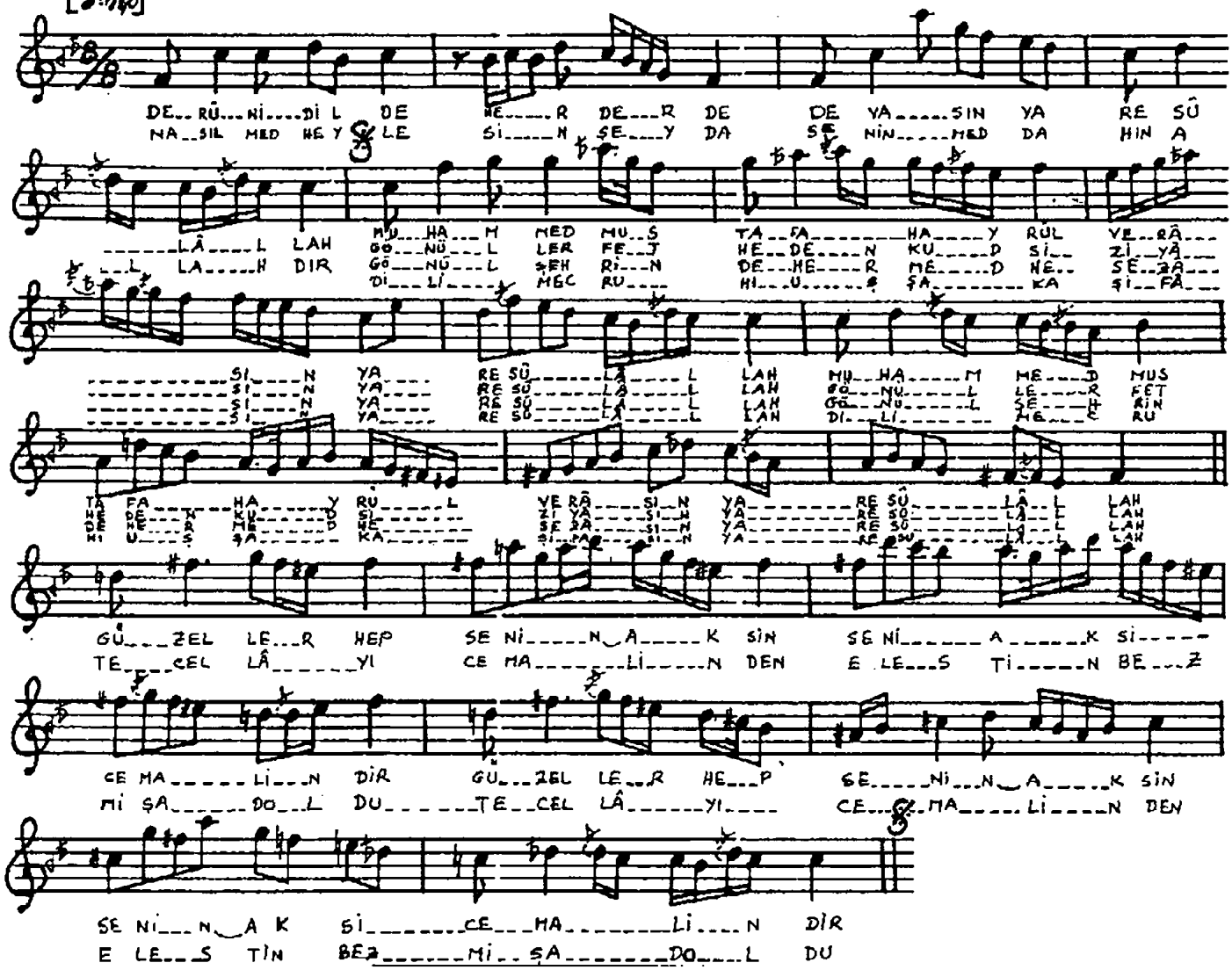

Derûn-ı dilde her derde devâsın yâ Resûlâllah
Muhammed Mustafa hayr-ül verâsın yâ Resûlâllah
Güzeller hep senin aksin, aks-i cemâlindir
Gönüller fetheden kudsî ziyâsın yâ Resûlâllah

★ ★ ★

Nasıl medheylesin "Şeydâ", senin meddahın Allah'dır
Gönül şehrinde her medhe sezâsın yâ Resûlâllah
Tecellâ-yı cemâlinden "elest"in bezmi şâd oldu
Dil-i mecrûh-ı uşşâka şifâsın yâ Resûlâllah.

HAFIZ ŞEYDA