

Usûlü: Sofyan

ÇARGAĖH İLÂHÎ-14 Beste =  
Güfte = Seyyid NESİMİ

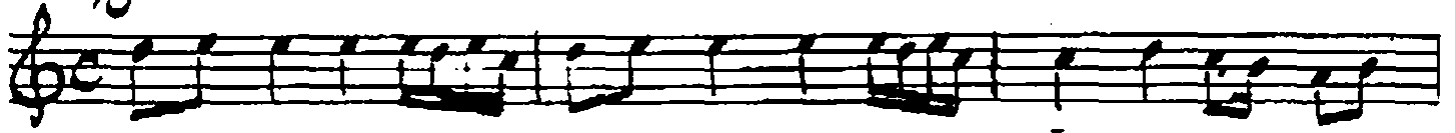

GEL GEL YA'NA LIM  
VA RIN VE REN LER  
EY PA Dİ ŞA HİM

GELGEL YA NA LIM  
VA RIN VE REN LER  
EY PÂ Dİ ŞÂ HİM

Â TE Sİ AŞ  
DÜ SE E REN  
AF VET GÜ NA

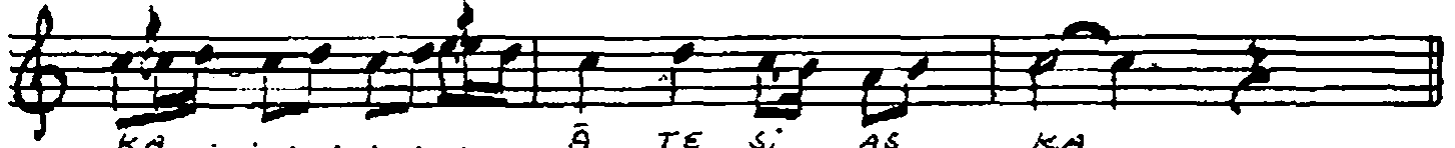

KA  
LER  
HİM

Â TE Sİ AŞ  
DÜ SE E REN  
AF VET GÜ NA

KA  
LER  
HİM

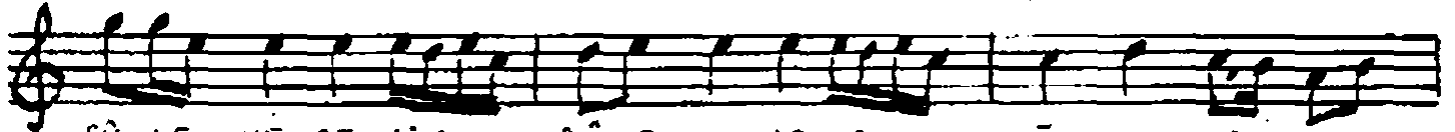

SÜ LE VE RE LIM  
YAN DIM E REN LER  
YAN MAK DIR KÂ RİM

SÜ LE VE RE LIM  
YAN DIM E REN LER  
YAN MAK DIR KÂ RİM

Â TE Sİ AŞ  
" " " "  
" " " "

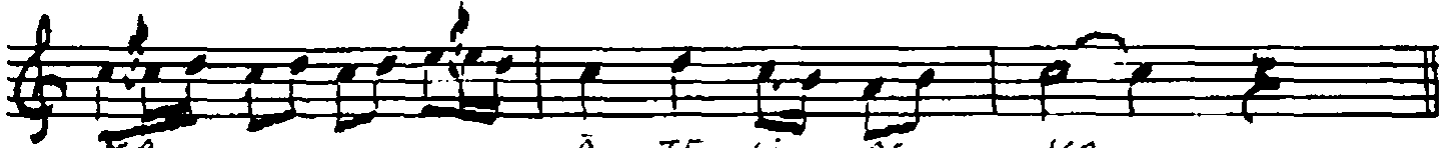

KA  
"  
"

Â TE Sİ AŞ  
" " " "  
" " " "

KA  
"  
"

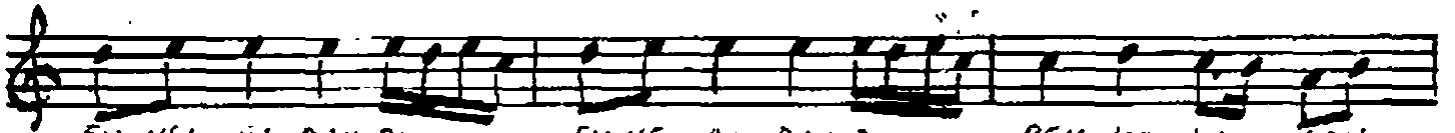

EV VEL AL DAN DIM  
AŞK EH Lİ ÖL MEZ  
SEYYİD NE Sİ Mİ

EV VEL AL DAN DIM  
AŞK EH Lİ ÖL MEZ  
SEYYİD NE Sİ Mİ

PEK KO LAY SAN  
SİR DIR SÖY LEN  
TERK EY LE RES

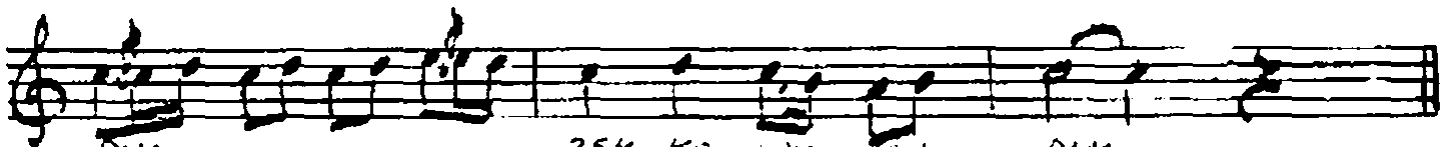

DİM  
MEZ  
Mİ

PEK KO LAY SAN  
SİR DIR SÖY LEN  
TERK EY LE RES

DİM  
MEZ  
Mİ

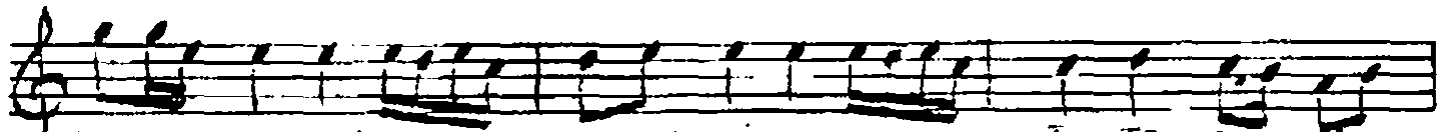

YAN DİK CA YAN DİM  
YAN MA YAN BİL MEZ  
YAN DIR BU CİS Mİ

YAN DİK CA YAN DİM  
YAN MA YAN BİL MEZ  
YAN DIR BU CİS Mİ

Â TE Sİ AŞ  
" " " "  
" " " "

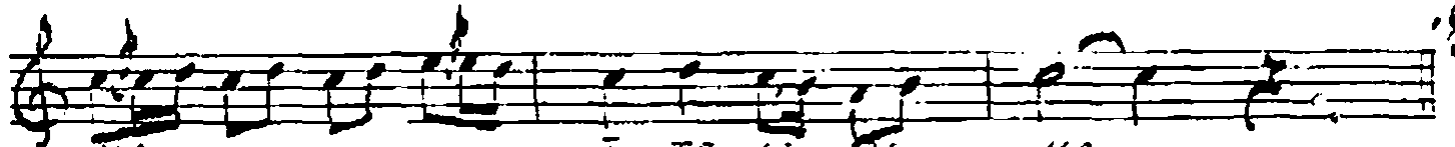

KA  
"  
"

Â TE Sİ AŞ  
" " " "  
" " " "

KA  
"  
"

3.2.1989

Gök muhterem Sefer Dol'dan  
aldığım, Üsküp Naksî Seyhî Yusuf  
El-müsamme'den müzik kâğıdından

Yunus Karslı  
Güfte nakla

Gel gel yanalım  
Âteş-i aşka  
Süle verelim  
Âteş-i aşka

Evvel aldandım  
Pek kolay sandım  
Yandıkça yandım  
Âteş-i aşka

Varım vererler  
Düpe ererler  
Yandım ererler  
Âteş-i aşka

Asık ehl-i ölmez  
Sürer söylenmez  
Yanmayan bilmez  
Âteş-i aşka

Ey sâdîşâhım  
Afuş günâhım  
Yanmakdır kârım  
Âteş-i aşka

Seyyid Nestâi  
Terk eyle resmî  
Yandır bu cismî  
Âteş-i aşka

SEYYİD NESTÂİ