

EVİÇ İLÂHİ

73.

Beste = AHMET ÖZHAN
Güfte = MUMİBİT
(ŞEHİD SEFER DALE, H2)

Usûl = Sofyan

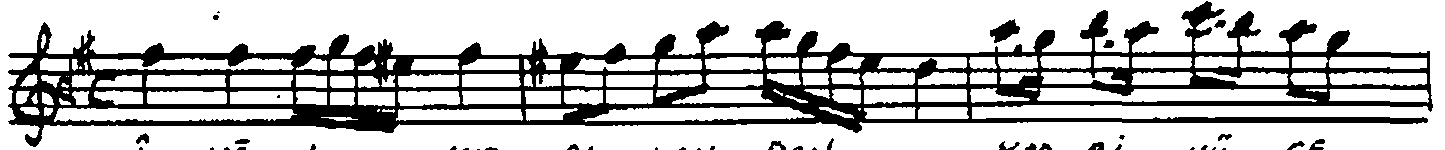

İ MÂ Nİ MİZ AL LAN DAN KAD RI YÛ CE
Â Nİ RE TE VA RİN CA HAY RI ŞER RI

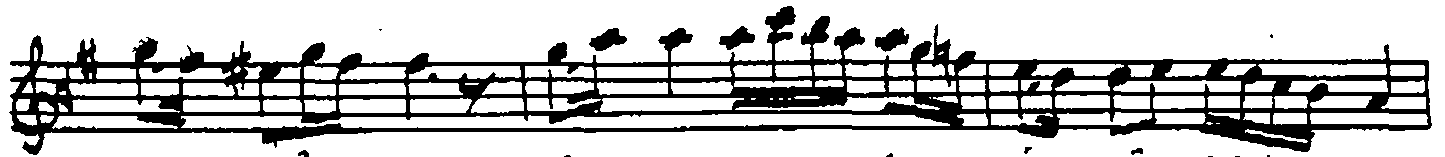

MEV LÂ DAN A YIR MA SIN İS LÂM DAN
GÖ RÛN CE KA DE RİM Dİ DE YİN CE



LÂ İ LÂ HE İL LAL LAN MU HAM MED RE
" " " " " " " " " "



SÛ LUL LAN İL HÂ Mİ ME LEK LER DEN
" " " Ö LÛM GE LE CEK BA SA

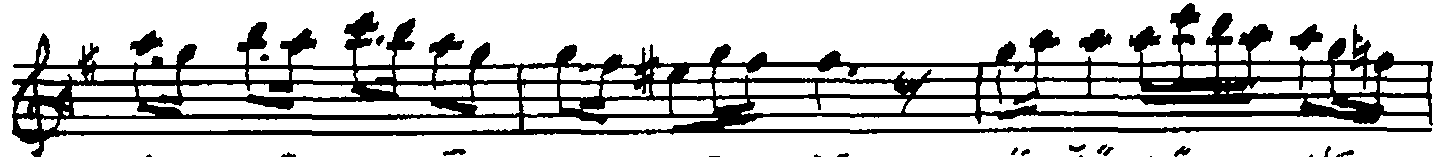

BE YÂ Nİ Â YET LER DEN Ö GÛ DÛ NE
HA RÂM KAT MA HİÇ A SA MU HİB Bİ HAK



Bİ LER DEN LÂ İ LÂ HE İL LAL LAN
LA YA SA " " " " " " "



MU HAM MED RE SÛ LUL LAN
" " " " " "

Ahmed Özhan'ın kendi sesinden
yazdım 13.7.1993

 Emin Köral

İmānıma Allah'dan
Kadri yüce, Mevlâ'dan
Ayrımasın İslâm'dan
Lâ ilâhe illallah
Muhammed Resûlullah

İlhâmı meleklerden
Beyânı âyetlerden
Öğüdü nebilardan
Lâ ilâhe illallah
Muhammed Resûlullah

Âhirete varınca
Hayri serri görünce
Kaderimdi deyince
Lâ ilâhe illallah
Muhammed Resûlullah

Ölüm gelecek bapa
Haram katma hiç apa
MUHİBBÎ Hak'la yapa
Lâ ilâhe illallah
Muhammed Resûlullah

MUHİBBÎ

(Şeyh SEFER DAL Ef. Hz.)

- Kendi el yazısından -