

BESTENİGÂR

USÛLÜ : SOFYAN

SEVGİ DOLU KÂLBİME

(YUNUS EMRE)

MÜZİK : PINAR KÖKSAL

SÖZ : SAMİ DERİNTUNA

♩ = 144

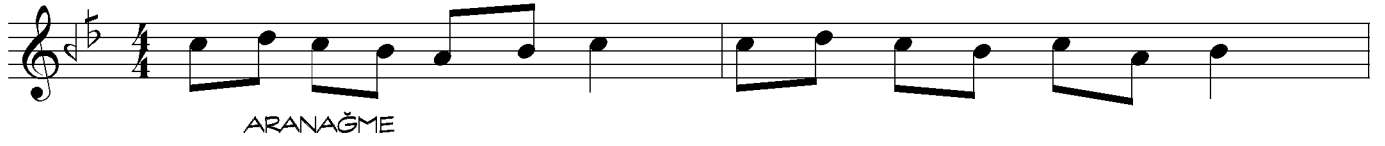



AŞK LA GE ÇEN ÖM RÜ NE UM MAN Gİ Bİ GÖN LÜ NE



BİR DE DOĞ RU YÖ NÜ NE İM REN DİM YU NUS EM RE



ARANAĞME

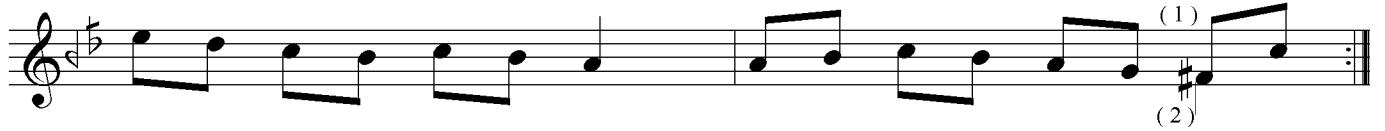

AL LAH AL LAH DE MİŞ SİN YA RA DA NI SEV MİŞ SİN



SEN MU RÂ DA ER MİŞ SİN HAZ RE Tİ YU NUS EM RE

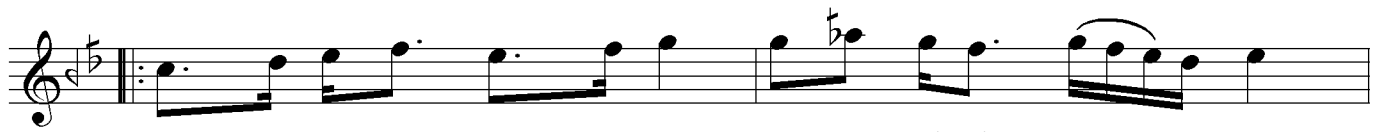

AŞK LA GE ÇEN ÖM RÜ NE UM MAN Gİ Bİ GÖN LÜ NE



BİR DE DOĞ RU YÖ NÜ NE İM REN DİM YU NUS EM RE

faruk baki
(SON)

SEVGİ DOLU KÂLBİME
SANKİ DÜŞTÜ BİR CEMRE
ÇÜNKÜ SENİ DÜŞÜNDÜM
HAZRET-İ YUNUS EMRE

SENDİN GÖNÜLDEN UYAN
HAKK' TAN GEKEN HER EMRE
SENİ SEVMEK İBÂDET
HAZRET-İ YUNUS EMRE

AŞKLA GEÇEN ÖMRÜNE
UMMAN GİBİ GÖNLÜNE
BİR DE DOĞRU YÖNÜNE
İMRENDİM YUNUS EMRE

ALLAH ALLAH DEMİŞSİN
YARADANI SEVMİŞSİN
SEN MURÂDA ERMİŞSİN
HAZRET-İ YUNUS EMRE