BESTENİGÂR ŞARKI

"Seyreyleyip doysam sana "

Usûlü : Curcuna

♪ = 180

Süre : 4' 27"

T.R.T Müzik Daires

T. S. M REP. NO: 21472

Müzik : Mustafa FAHLİOĞULLARI

Söz : Mustafa FAHLİOĞULLARI

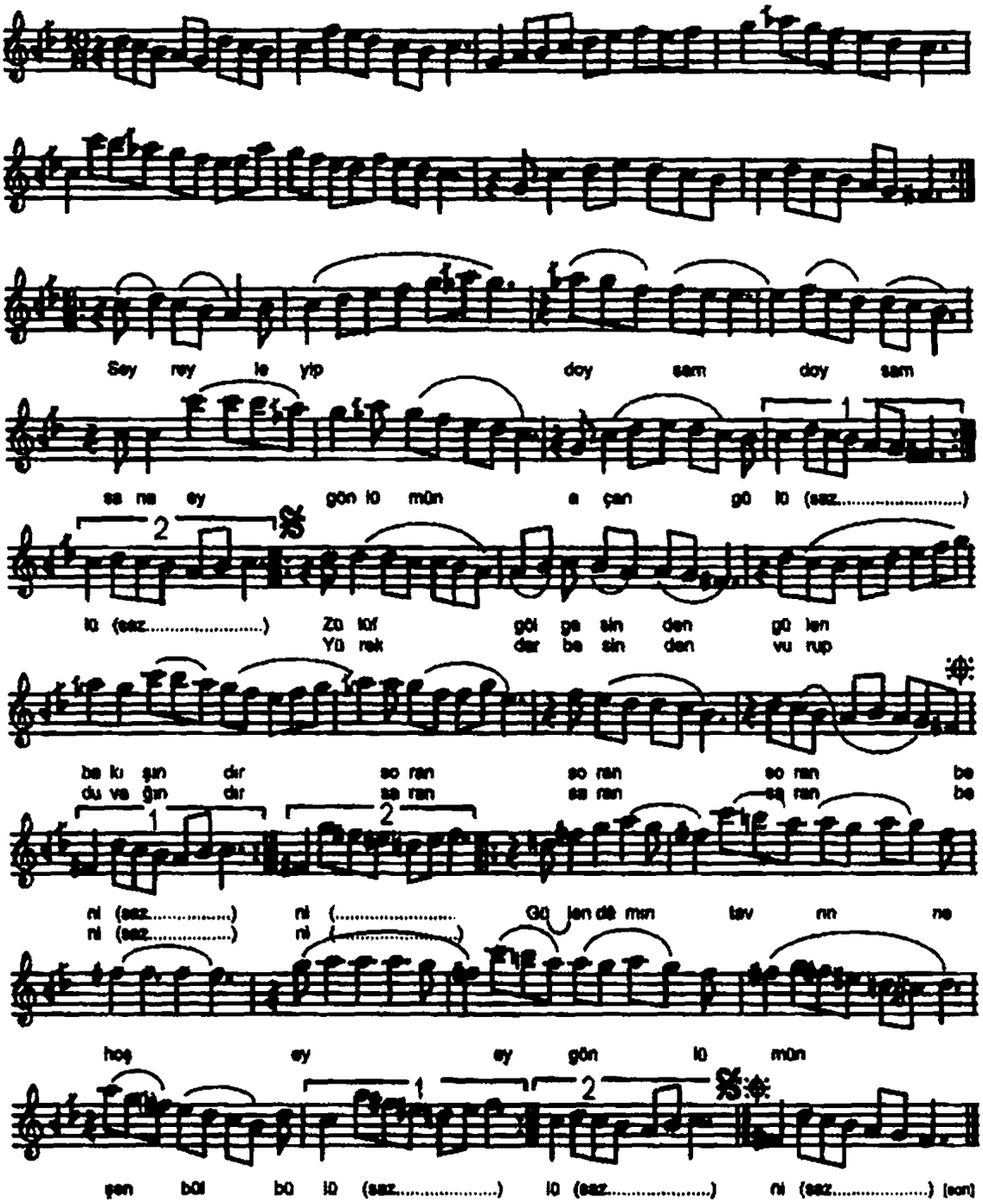

SEYREYLEYİP DOYSAM SANA EY GÖNLÜMÜN AÇAN GÜLÜ
ZÜLÜF GÖLGESİNDEN GÜLEN BAKIŞINDIR SORAN BENİ
GÜLENDÂMIN TAVRIN NE HOŞ EY GÖNLÜMÜN ŞEN BÜLBÜLÜ
YÜREK DARBESİNDEN VURUP DUVAĞINDIR SARAN BENİ