Aks. Semâi

♪ = 96

BÜZÜRK AĞIR SEMÂİ

Müsâhib-i Şehriyâri

Sâdık Ağa

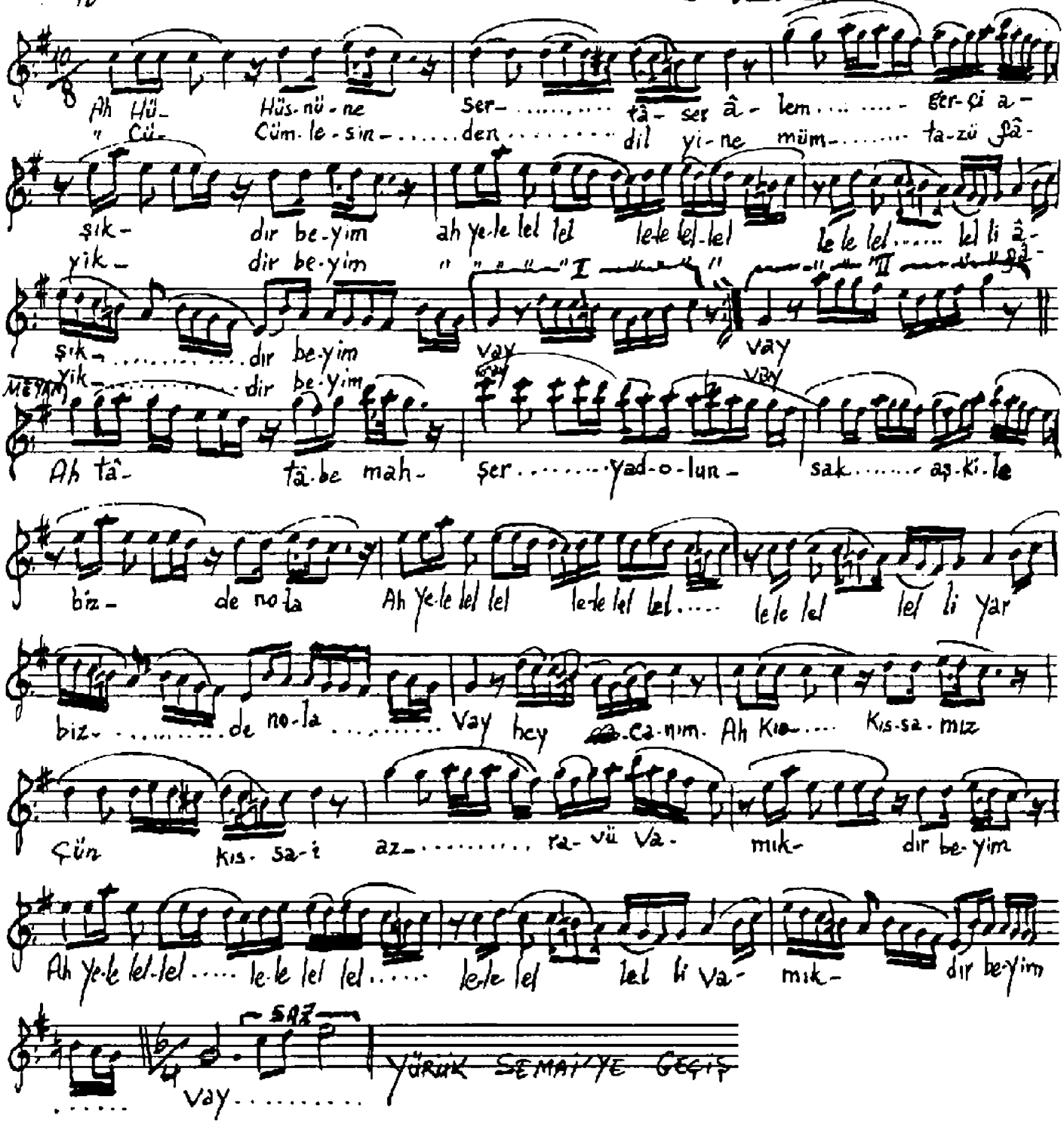

Hüsnüne sertaser âlem gerçi âşıkdır beyim

Cümlesinden dil yine mümtaz-ü fâyiktir beyim

Tâbe mahşer yâdolunsak aşk'ile biz'ile ona

Kıssamız çün kıssa-i azravü vâmıkdır beyim

Dr. Alâeddin Yavaşca Nadide T.D. 264