

EVÇ ŞARKI

Müzik: Fethi Karımahmudoglu

Söz: Bekir Sıdkı Erdoğan

22. 8. 1989

Artık deli gönlündeki çarpıntı düzeltsin.



ARANAĞMESİ

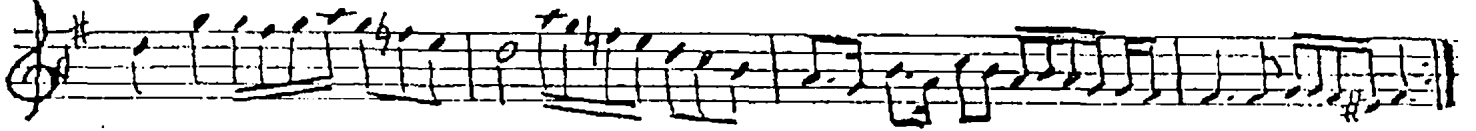

AR TIK DE LI SÖN LÜM DE KI ÇAR PINTI DÜ ZEL SİN
BIN LER CE Lİ MİT ŞAR KI SI ÇAL DİN Dİ Lİ MİZ DEN .. SAZ ..

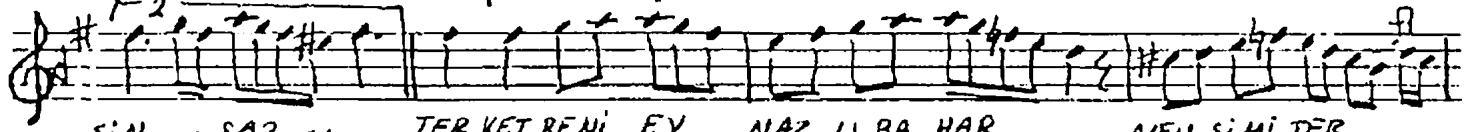

SİN ... SAZ ... TER KET BENİ EY NAZ LI BA HAR MEV Sİ Mİ TER
DEN ÇAP KIN CA A YIR DİN Bİ Zİ İLK SEV Gİ Lİ MİZ

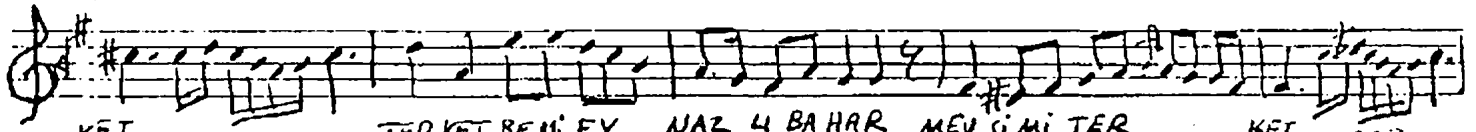

KET ... SAZ ... TER KET BENİ EY NAZ LI BA HAR MEV Sİ Mİ TER KET ... SAZ ...
DEN ÇAP KIN CA A YIR DİN Bİ Zİ İLK SEV Gİ Lİ MİZ DEN

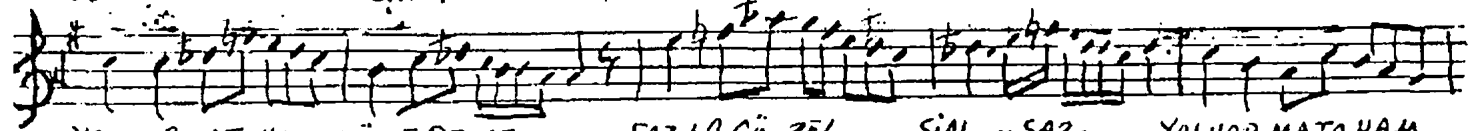

YAL VAR MATA HAM MÜL E DE MEM FAZ LA GÜ ZEL SİN ... SAZ ... YAL VAR MATA HAM
GİT HAY Dİ VE DA EY İE ME DEN GİT İ Lİ MİZ DEN DEN GİT HAY Dİ VE DA



MÜL E DE MEM FAZ LA GÜ ZEL SİN ... SAZ ... TER KET BENİ EY
EY İE ME DEN GİT İ Lİ MİZ DEN " " " "

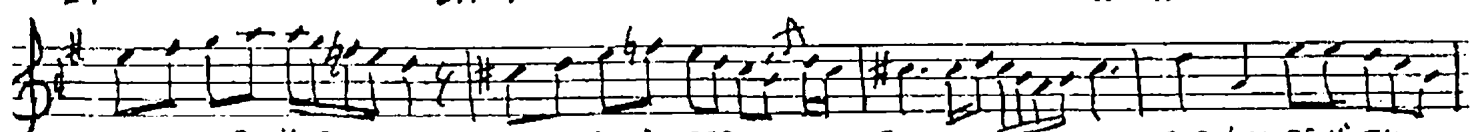

NAZ LI BA HAR MEV Sİ Mİ TER KET ... SAZ ... TER KET BENİ EY
" " " " " " " "



NAZ LI BA HAR MEV Sİ Mİ TER KET ... SAZ ... (SON)

Artık deli gönlündeki çarpıntı düzeltsin,
Terk et beni ey nazlı bahar mevsimi, terk et!
Yalvarma, tahammüt edemem, fazla güzelsin,
Terk et beni ey nazlı bahar mevsimi, terk et!

Binalerce ümit farkısı geldin elimizden,
Çapkınca ayırdın bizi ilk sevgilimizden ...
Git haydi, vedâ eylemeden git ilimizden,
Terk et beni ey nazlı bahar mevsimi, terk et!