

14661

Sofyan

HİCAZ İLÂHÎ
47.

Beste: ?
Göfte, YUNUS EMRE

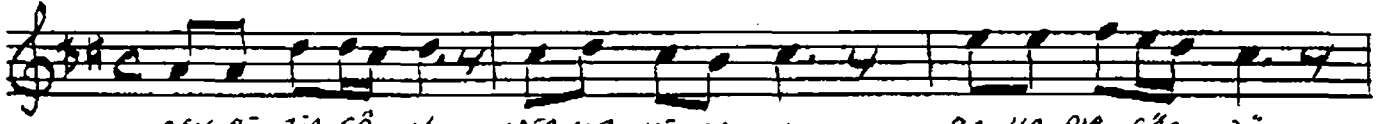

ASK BE ZİR GÂ Nİ SER MA YE CA Nİ BA HA DIR GÖR DÜM
AT LA SI KOY DU PA LA SI GEY Dİ İB RA HİM ED HEM
MAN SÜ RU GÖR KİM E NEL HAR DE Dİ BER DİR ET Dİ LER

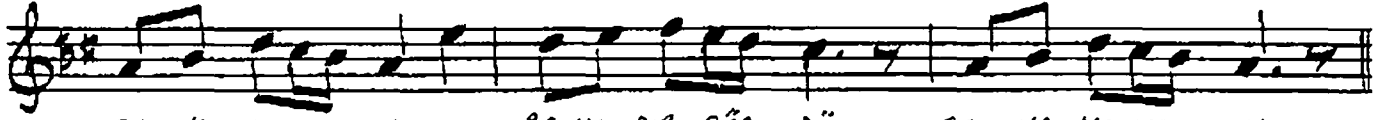

CA NA KI YA Nİ BA HA DIR GÖR DÜM CA NA KI YA Nİ
SİR DAN DU YA Nİ İB RA HİM ED HEM SİR DAN DU YA Nİ
İ ŞİT DİN A Nİ BER DİR ET Dİ LER İ ŞİT DİN A Nİ

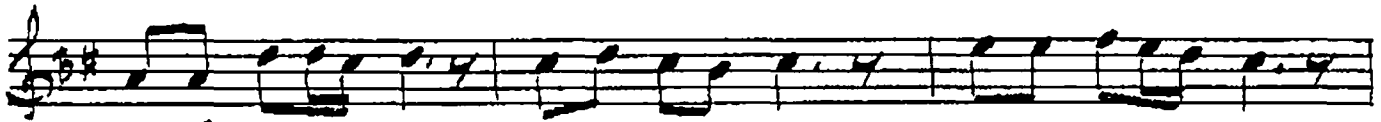

Zİ Hİ BA HA DIR CANTER KİN U RUR Nİ LIÇ MI KE SER
TEL ÇI KA RIR LAR FEV KAL U LÂ YA ŞOL ? SÂ Gİ Bİ
O DA YAN DIR DİN KÜ LÜN SA JUR DUN ÖY LE MI GE REK

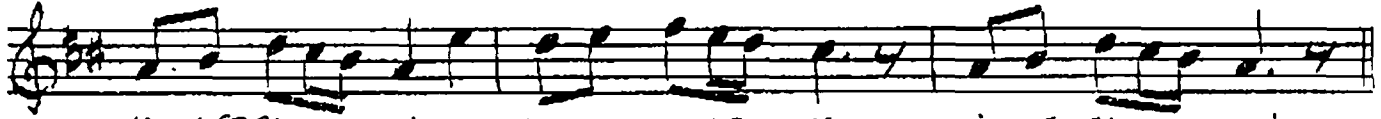

HİM MET Gİ YE Nİ Kİ LIÇ MI KE SER HİM MET Gİ YE Nİ
DÜN YÂ RO YA Nİ ŞOL ? SÂ Gİ Bİ DÜN YÂ RO YA Nİ
SE Nİ SE VE Nİ ÖY LE MI GE REK SE Nİ SE VE Nİ

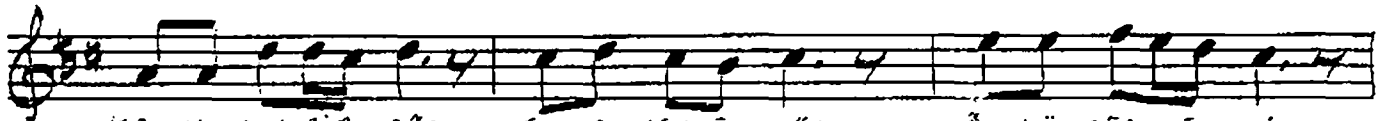

KA MU SUN GİR GÖR KEM TE RİN ER GÖR Ö LÜ GÖR ME GİL
TEZ İN Dİ RİR LER TAH TES SE RÂ YA BİN KÂ RÜN Gİ Bİ
ZİN HAR EY YU NUS GÖR DÜM DE ME SEN O DA YA KAR LAR

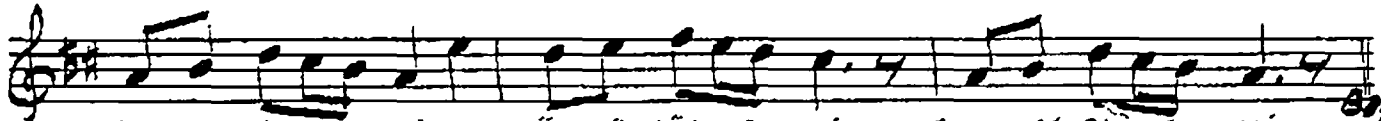

PA LAS Gİ YE Nİ Ö LÜ GÖR ME GİL PA LAS Gİ YE Nİ
DÜN YÂ SE VE Nİ BİN KÂ RÜN Gİ Bİ DÜN YÂ SE VE Nİ
GÖR DÜM Dİ YE Nİ O DA YA KAR LAR GÖR DÜM Dİ YE Nİ

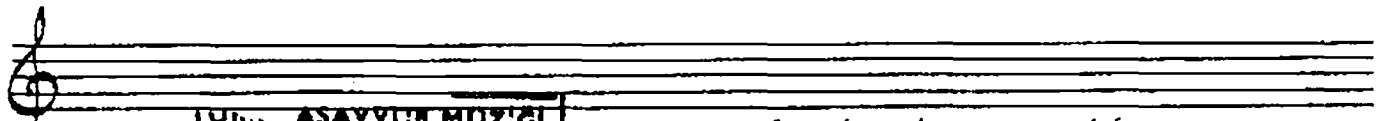

TUN. ASAYYUF MÜZİGİ
RE: ...TUAR KURULU
No :
Tarih:

3.1.1984 de Nezih Uzel'den yardım
bu ilâhîyi göfte genişletmek için
yeni den yardım 3.6.1991

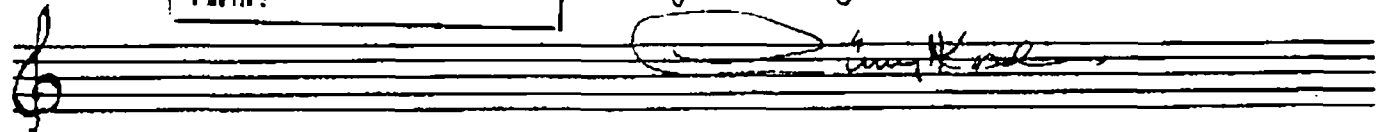

Alphus Music
Hollywood Calif

CÜNEYD KOSAL

M-132