SOFYAN

HİCAZ ŞARKI
(BİR GÜN BİLE ANMAZ)

Beste: Rüştü Eriç
Söz : Ümit Yaşar Oğuzcan

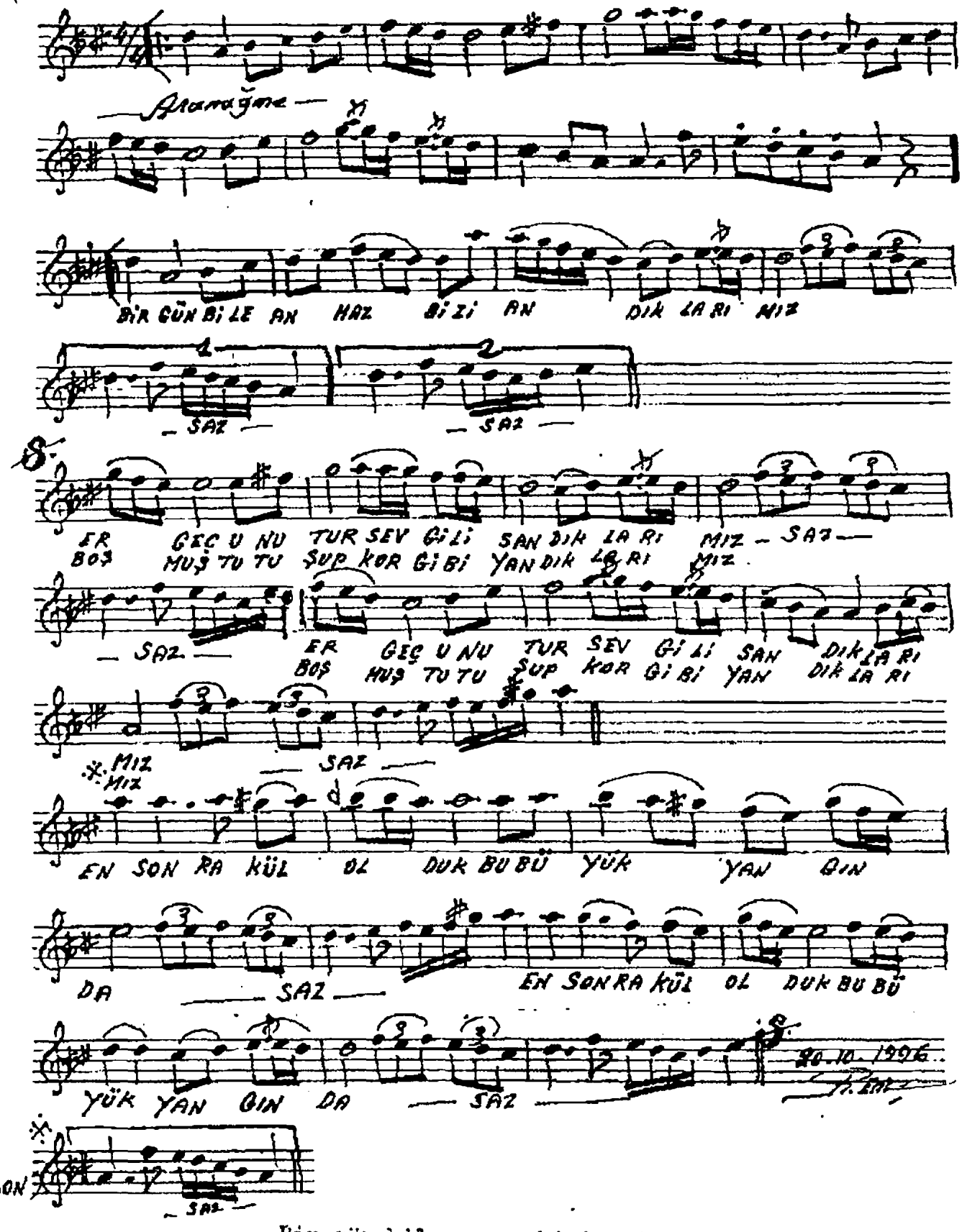

Bir gün bile anmaz bizi andıklarımız
Er geç unutur sevgili sandıklarımız
En sonda kül olduk bu büyük yangında
Boşmuş, tutuşup kor gibi yandıklarımız.