HİCAZ ŞARKI

Usûlü: DÜYEK (Bak şu kalbim yârelendi sevdiğim dertdinle hep)

Güfte ve Beste AHMET ÜZEL

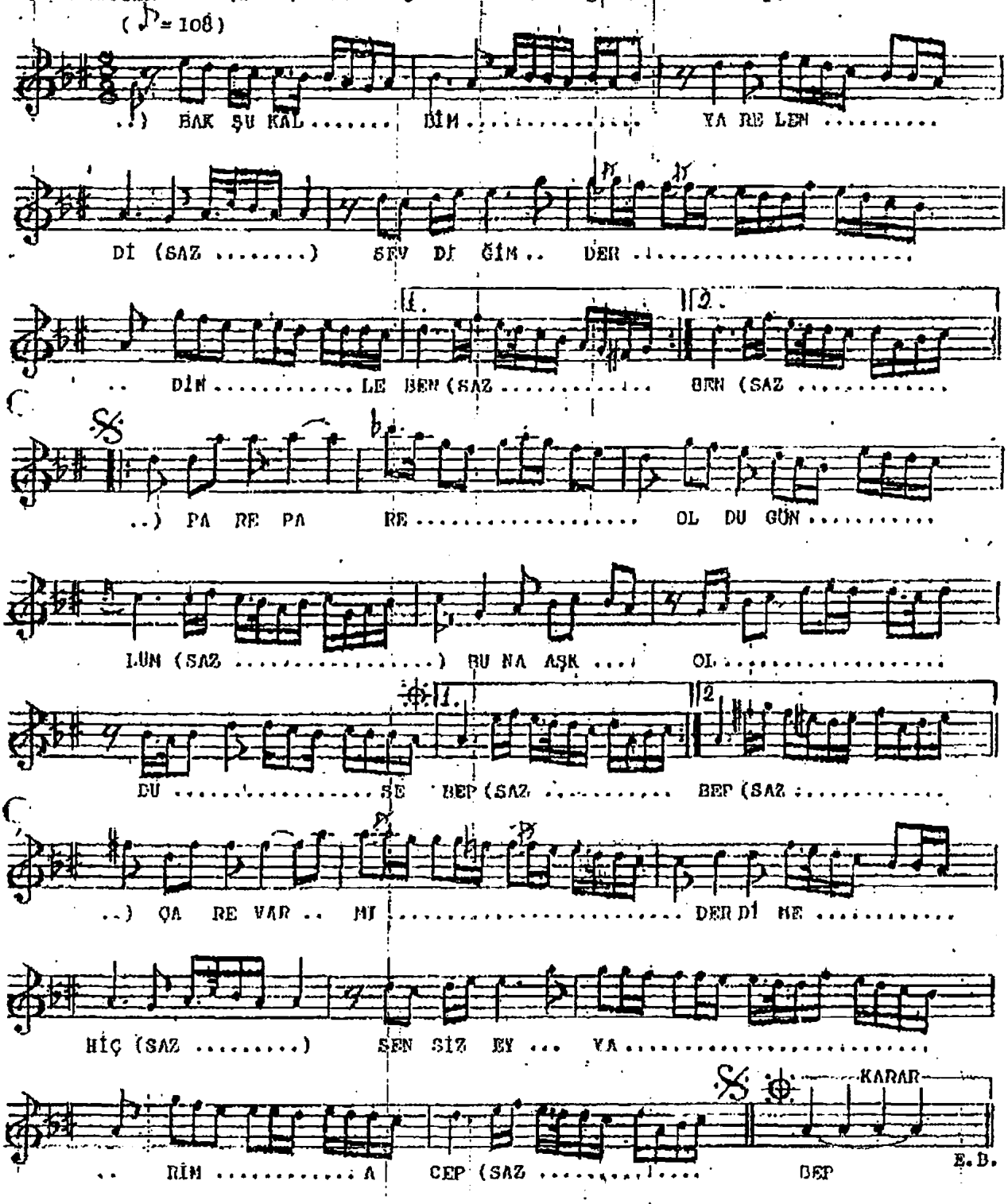

BAK ŞU KALDİM YÂRELENDİ SEVDİĞİM DERDİNLE HEP
PÂRE PÂRE OLDU GÖNLÜM, BUNA AŞK OLDU SEBEP
ÇÂRE VAR MI DERDİME HİÇ SENSİZ EY YÂRİM ACEP
PÂRE PÂRE OLDU GÖNLÜM, BUNA AŞK OLDU SEBEP