

ARANAÇMESİ

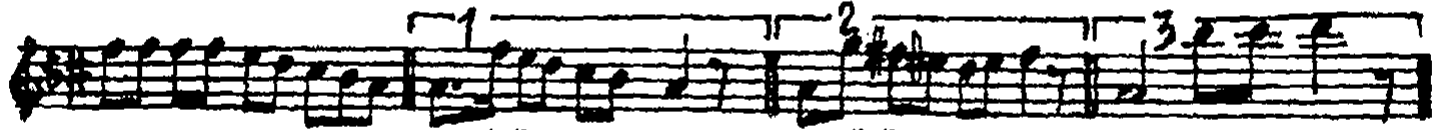
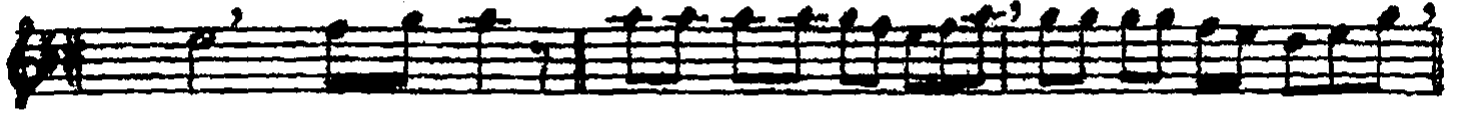

1. BÖLÜM

2. BÖLÜM

3. BÖLÜM

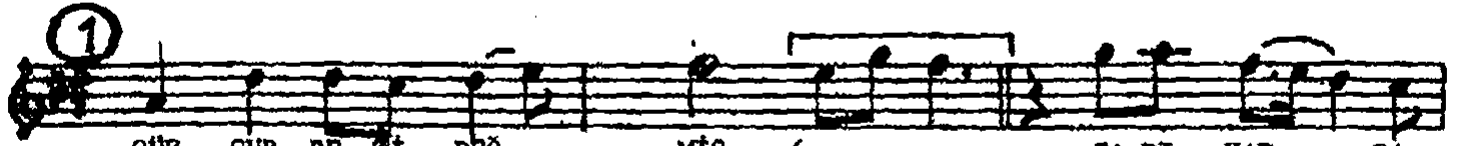

GÜZ GUR BE Tİ DEĞ

MİŞ (saz

SA RI YAP RA



GA (saz

RÜZ GÂR

ES SE DE BİR

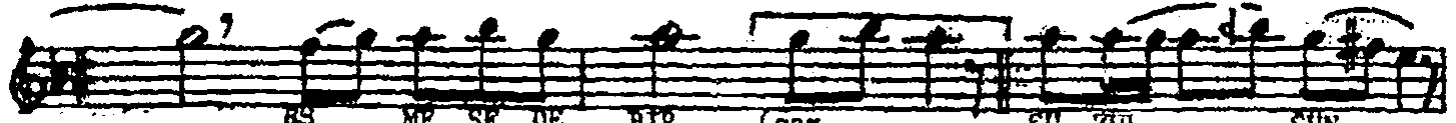

ES ME SE DE BİR (saz

SU ZUL SUN

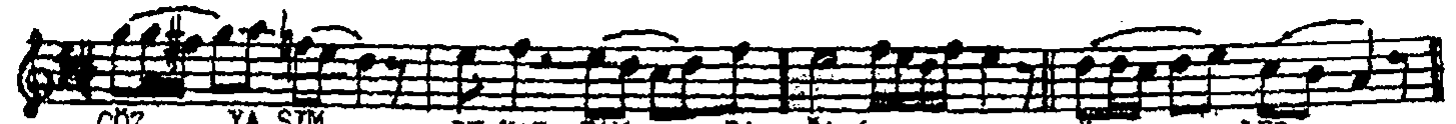

GÜZ YA ŞIM

BE YAZ ZAM

BA ĞA (saz

GÜL LER



KÜS SE DE BİR

KÜS ME SE DE

BİR (karar Başa



BAĞ RİM DA

TA LAN

VAR

BA ŞIM

DA EF



KAR (saz

KİM GÖ NÜL

TAH

Tİ NA

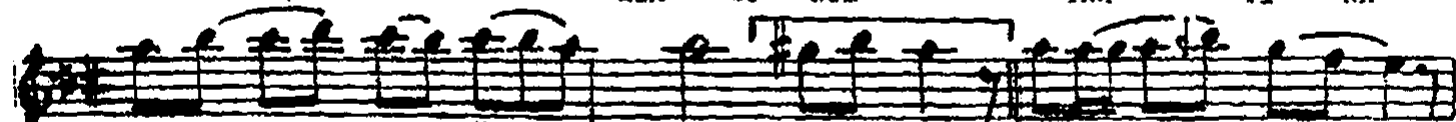

KU RUL

MUŞ AĞ

LAR (saz

ZA MAN

SİZ



KAR

DUŞ

MÜŞ

DU MAN

Lİ DAĞ

LAR (saz



YO LUM KES SE DE BİR KES ME SE DE BİR (saz Başa
BİL MEZ Mİ KA NU NU
KU RA LI KAL BİM (saz DAĞ LAR GI Bİ DER
Dİ (saz SI RA LI KAL BİM (saz
SEV Dİ GİM KO NUŞ SUN
YA RA LI KAL BİM (saz AR TIK
SUS SA DA BİR SUS MA SA DA BİR (Karar sazi (SON)

GÜZ GURBETİ DEĞMİŞ, SARI YAPRAĞA
RÜZGÂR ESSE DE BİR, ESMESE DE BİR.
SÜZÜLSÜN GÖZ YAŞIM, BEYAZ ZAMBAĞA
GÜLLER KÜSSE DE BİR, KÜSMESE DE BİR.

BAĞRIMDA TALAN VAR, BAŞIMDA EFKÂR
KİM GÖNÜL TAHTINA KURULMUŞ AĞLAR
ZAMANSIZ KAR DÜŞMÜŞ, DUMANLI DAĞLAR
YOLUM KESSE DE BİR, KESMESE DE BİR.

BİLMEZ Mİ KÂNUNU, KURALI KALBİM
DAĞLAR GİBİ DERDİ, SIRALI KALBİM
SEVDİĞİM KONUŞSUN, YARALI KALBİM
ARTIK SUS SA DA BİR, SUSMASA DA BİR.

