Usulü:Aksak

♪:116

Süre:4'10"

FERAHNÂK ŞARKI

Sanma Bir Çift Söz İle Gönlümü Alacaksın

Müzik:Suphi İdrisoğlu

Söz:Güler Turan

T.R.T Müzik Dairesi
T. S. M REP. NO: 21920

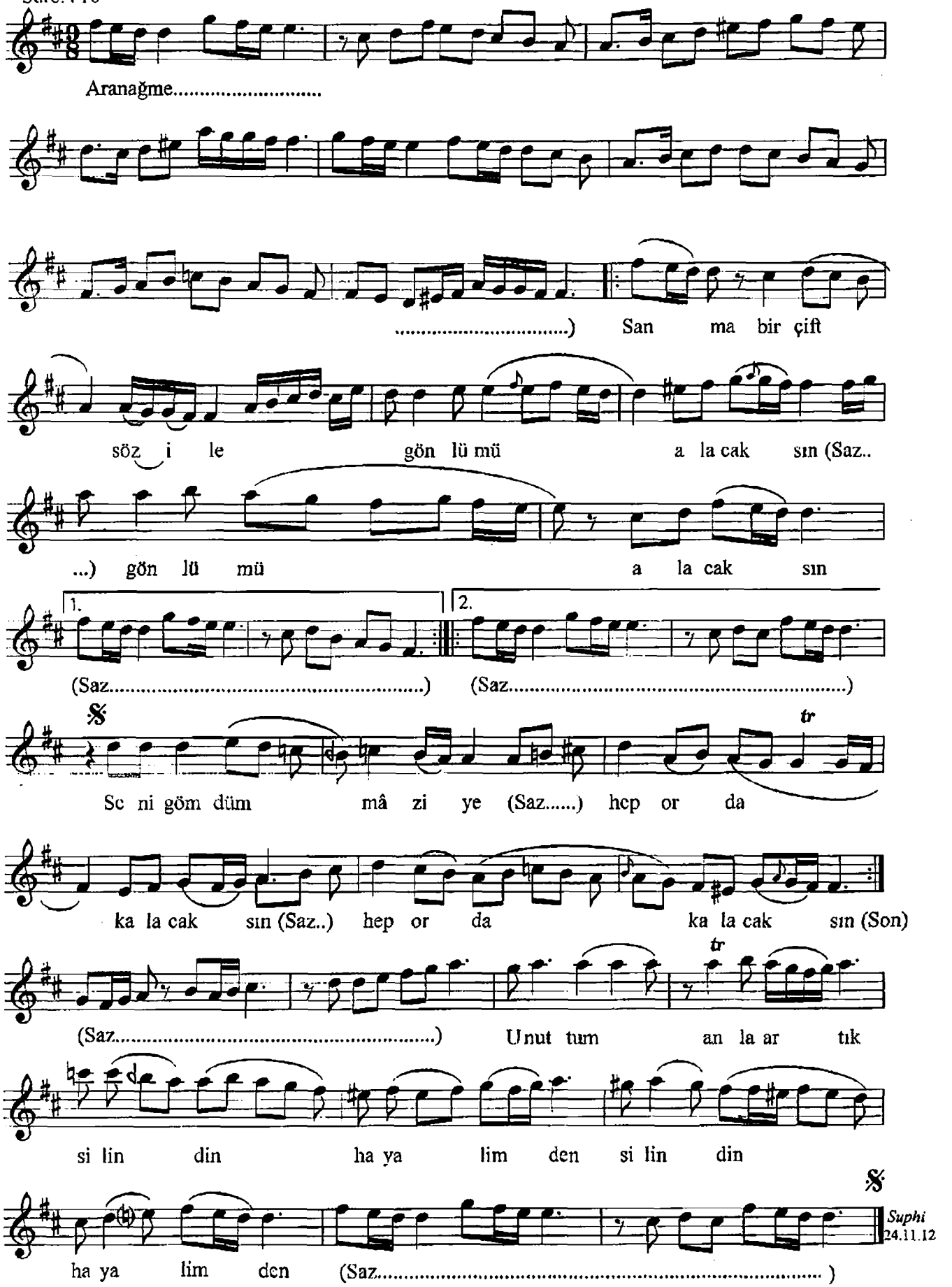

Sanma bir çift söz ile gönlümü alacaksın
Seni gömdüm mâziye hep orda kalacaksın
Unuttum anla artık silindin hayalinden
Seni gömdüm mâziye hep orda kalacaksın