2829.

HİCÂZ ŞARKI

(CİĞERDE NÂR-I HASRET YAR AÇTI DAĞLAR)

Usulü: Düyek (♩=120)

Bestekârı: RIFAT BEY

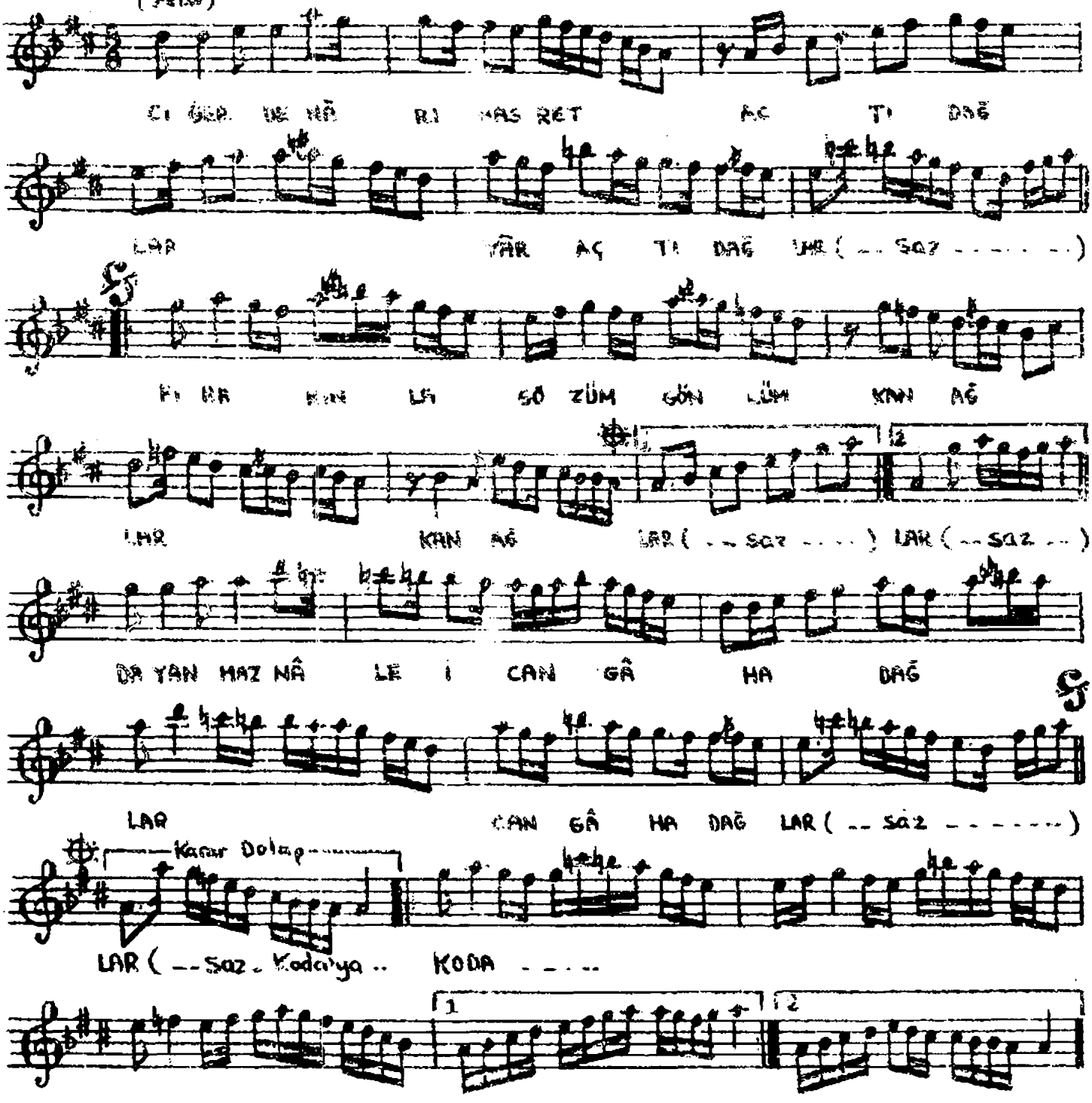

CİĞERDE NÂR-I HASRET YAR AÇTI DAĞLAR
FIRAKINLA SÖZÜM GÖNLÜM KAN AĞLAR
DAYANMAZ NÂLE-İ CANGÂHA DAĞLAR
FIRAKINLA SÖZÜM GÖNLÜM KAN AĞLAR