

CURCUNA

İPEK KUMRAL SAÇLARIN

Müzik: Dr. ALÄEDDİN YAVAŞCA

Söz: LÂMİ GURAY

Beste tarihi: 6.6.1971

GÜLİZAR ŞARKI



(ARANAĞME .....

-p-



İ PEK KUMRAL .. SAÇ LA RIN ZUM RUT TEN ..... YE

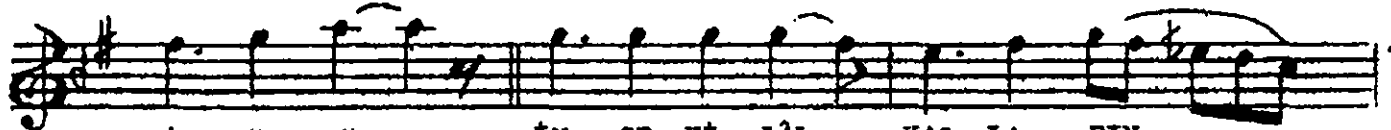

ŞİL GÜ ZÜN İN CE Hİ LÂL .. KAŞ LA RIN .....



GÜL LER DEN .... GÜ ZEL .. YÜ ZÜN .. PE Rİ ŞA NİM

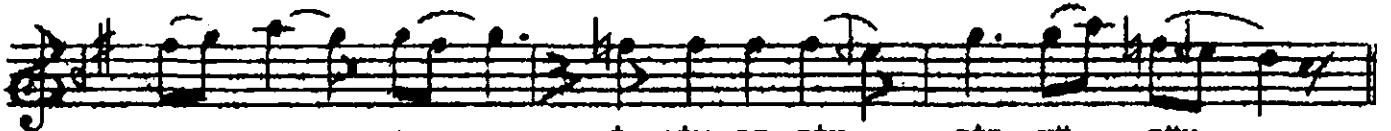

AŞ KİN .. LA .... İ ÇİN DE BİN .. BİR HÜ ZÜN .....

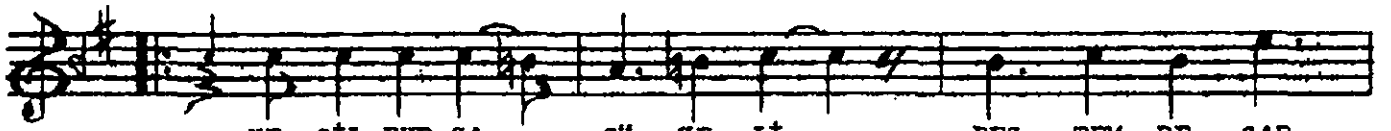

YE ŞİL BUR SA ... GÜ ZE Lİ BES TEM DE ŞAR



Kİ SÖ ZÜN (SAZ .... Kİ SÖ ZÜN



MURUK SEMAİ

(SAZ .....



İPEK KUMRAL SAÇLARIN (2)

GÜLİZAR ŞARKI (Devamı)

Dr. ALAEDDİN YAVAŞÇA

GEL Gİ DE LİM YE Şİ LE BU RA SI SEV DA YE

Rİ YE ŞİL MU RAT MUJ ... DE Sİ

BU YÜ LER GÖ NÜL LE Rİ -A Ğ ı r l a ş a r a k -  
(SAZ .....)

CURCUNA  
.....) GÜN BA TAR KEN U FUK DA

AŞ KI MIN NAĞ .... ME LE Rİ .....

YE ŞİL BUR SA... GÜ ZE Lİ BES TEM DE ŞAR

1. KI PE Rİ (SAZ ..... 2. KI PE Rİ E. B.

BURSA GÜZELİ

İPEK KUMRAL SAÇLARIN ZÜMRÜTTEN YEŞİL GÖZÜN  
İNCE HİLÂL KAŞLARIN GÜLLERDEN GÜZEL YÜZÜN  
PERİŞANIM AŞKINLA İÇİMDE BİNİR HUZUN  
YEŞİL BURSA GÜZELİ BESTEMDE ŞARKI SÖZÜN

GEL GİDELİM YEŞİL'E BURASI SEVDA YERİ  
YEŞİL MURAT MUJDESİ BÜYÜLER GÖNÜLLERİ  
GÜN BATAKEN UFUKTA AŞKIMIN NAĞMELERİ  
YEŞİL BURSA GÜZELİ BESTEMDE ŞARKI PERİ

Lâmi Güray  
(Bursa-6.5.1971)