FERAHNÂK ŞARKI

Usûl: Aksak

İsmet Ağa

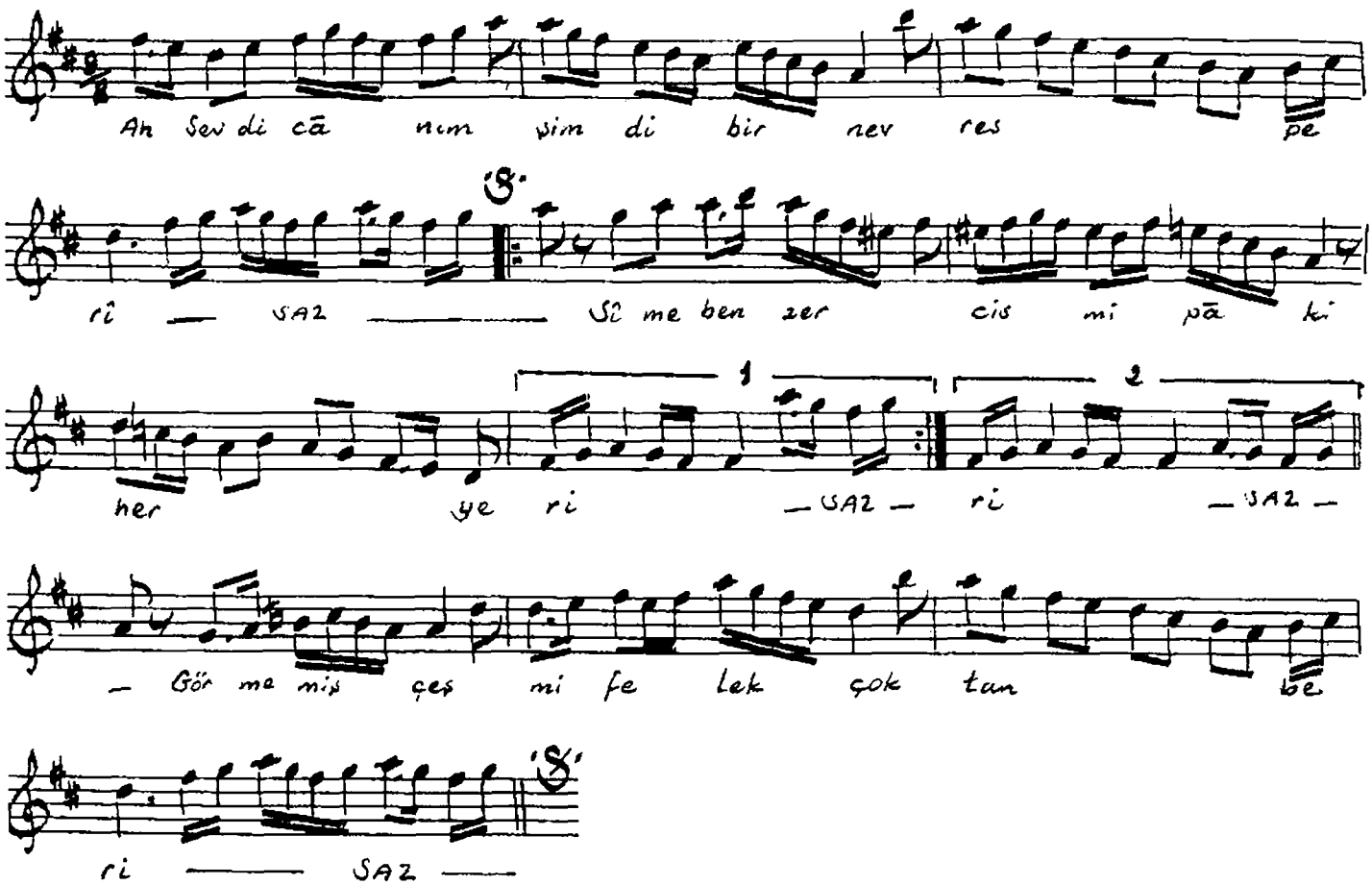
Ah Sev di cā nım şim di bir nev res pe
rî — SAZ — Sî me ben zer cis mi pā ki
her ye ri — SAZ — ri — SAZ —
— Gör me miş çeş mi fe lek çok tan be
ri — SAZ —

Sevdi cānım şimdi bir nevres perî
Sîme benzer cism-i pâki, her yeri
Görmemiş çeşm-i felek coktan berî
Sîme benzer cism-i pâki, her yeri

Göz süzüp geldikçe bezme ol civān
Âşık-ı üftādesi eyler figān
Vardır ol şûhun yüzünde hüsn ü ān
Sîme benzer cism-i pāki her yeri

Df-30/488

Muallim İsmail Hakkı Beyin TRT. deki
kolleksiyonundan yazıldı.
Cüneyt Kosal