Solfeggio

Mü. Ş.

HİCAZ ŞARKI 1340

"Yıldız kaydı dilek tuttum"

Sözü ve musiki: Fethi Karamahmudoğlu

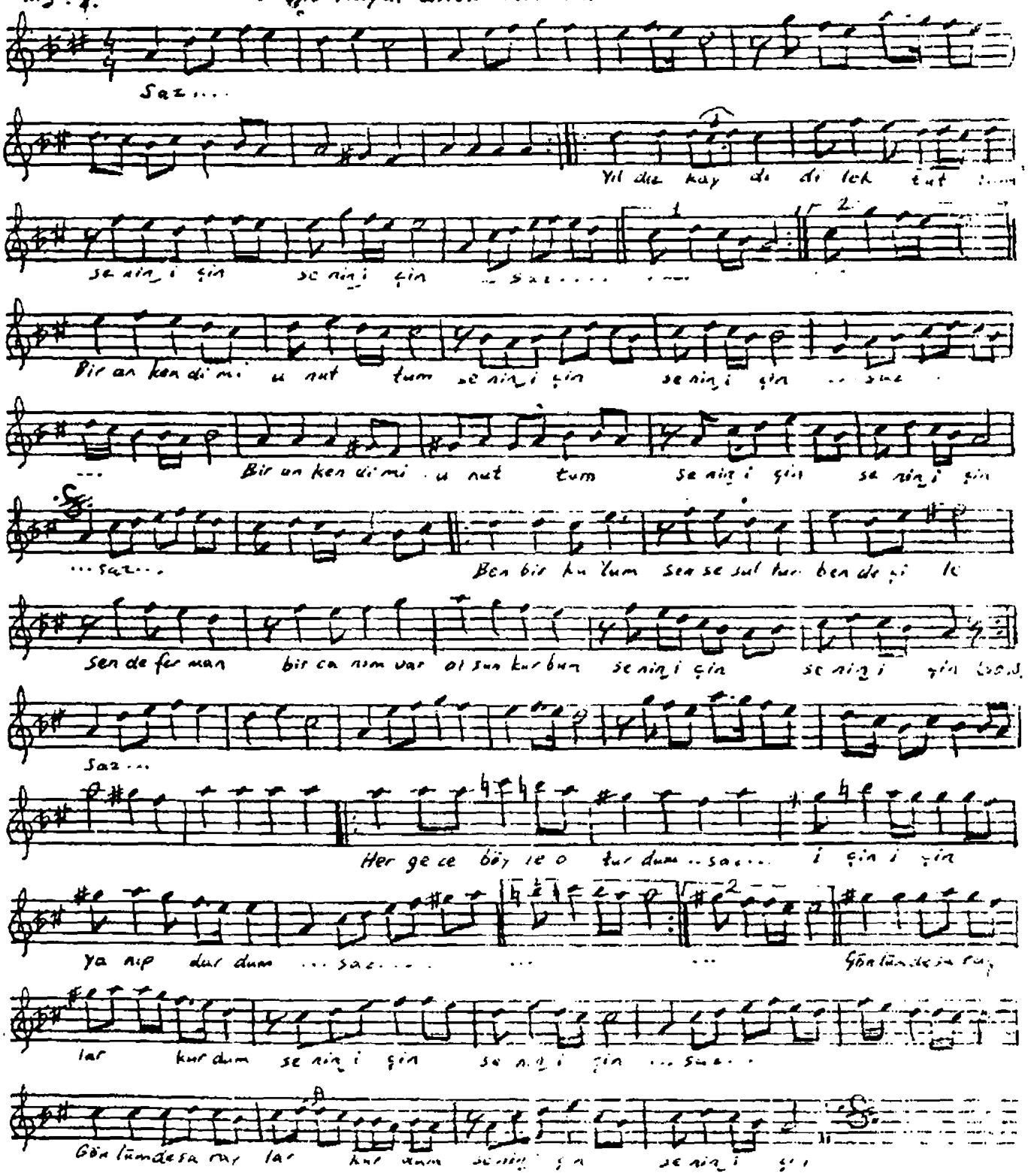

Yıldız kaydı dilek tuttum
Senin için senin için
Bir an kendimi unuttum
Senin için senin için

Ben bir kulum sen sultan
Senin için senin için
Bir canım var olsun kurban
Senin için senin için

Her gece böyle o turdum
İçin için yanıp durdum
Gönlümde saraylar kurdum
Senin için senin için