USCIL BÜYER

HICAZ FANTEZİ

SÖZ - MÜZ:

(1240) (Sarma hâlimi bir sanem, yokluğun yıllarını aldı) ZEKÂİ SELEN

(GÜCÜN VAR MI ?)

1321 4

ARANAZME . . . . . .

. . . . . .

tr. tr. 1 2

SOR MA HÂ LI MI BIR TÂ NEM YOK LU ZUN YIL LA RI MI AL

DI (SOL . . . . . .) KAY BO LAN ZA MÂ NIN

HE SÂ RI NI VER ME YE GÜ CÜN VAR MI (SOL . . . . . .)

KAY BO LAN ZA MÂ NIN HE SÂ RI NI VER ME YE

GÜ CÜN VAR MI (SOL . . . . . .) GI DI ŞIN LE AR DIN DAN

BI REK BI REK OŞ KÜL OÜ YIL DIZ LAR (SOL . . . . . .)

O SIM SI YAH GECE LE RE ŞIK OL MA YA GÜ CÜN VAR

13214

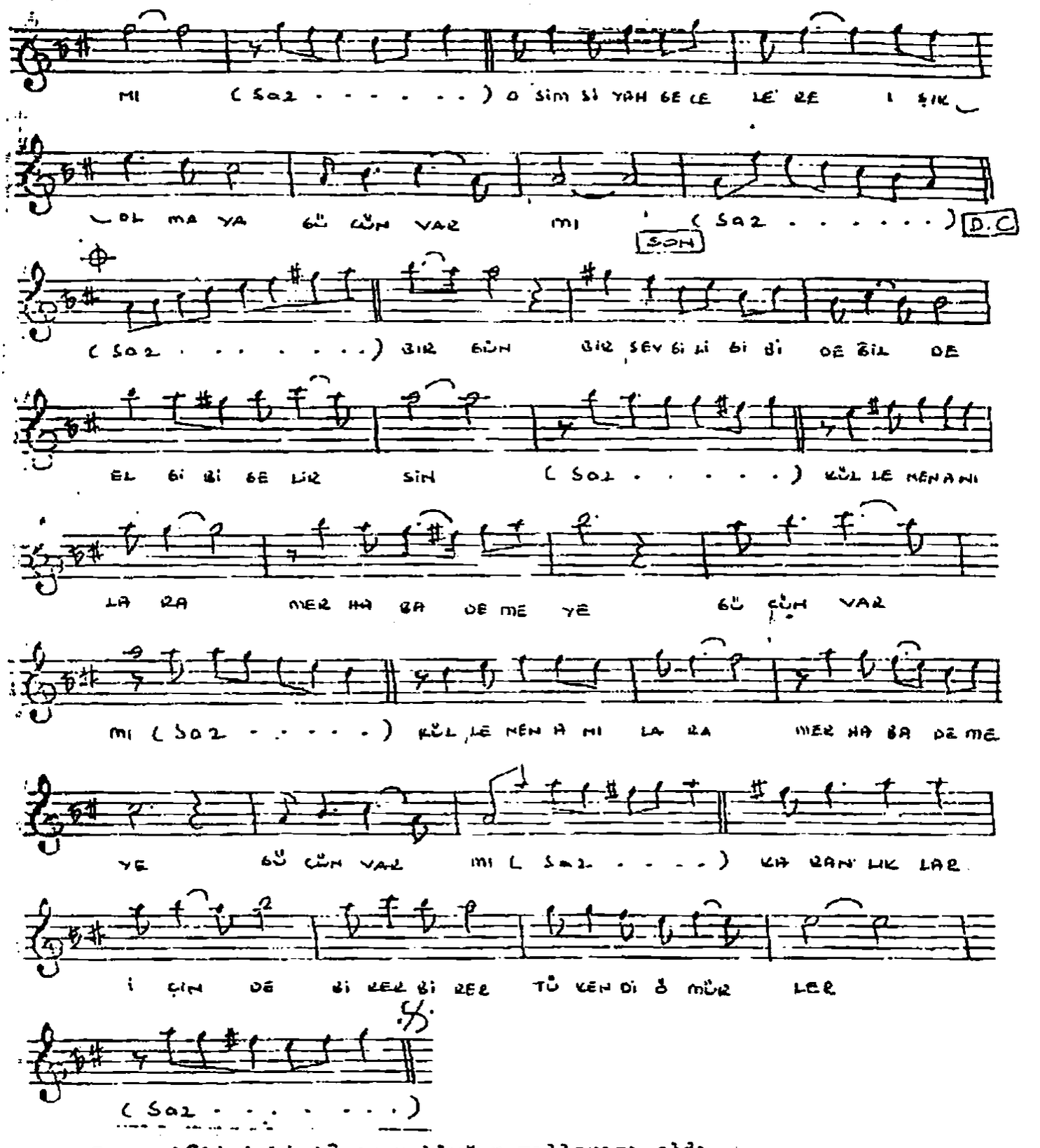

Sorma hâlimi birtânem,yokluğun yıllarımı aldı.
Kaybolan zamânın hesâbını vermeye gücün var mı ?
Gidişinle ardından birer birer döküldü yıldızlar.
O simsiyah gecelere,ışık olmaya gücün var mı ?

Bir gün;bir sevgili gibi değil de,el gibi gelirsin.
Küllenen anılara merhaba demeye gücün var mı ?
Karanlıklar içinde birer birer tükendi ömürler.
O simsiyah gecelere,ışık olmaya gücün var mı ?