TRT TSM REPERTUAR NO : 17619

HİCAZ ŞARKI

USÛLÜ : DÜYEK

♪ = 176

HERŞEYİ DERT EDİP ÜZÜLME SAKIN

MÜZİK : PINAR KÖKSAL

SÖZ : YALÇIN BENLİCAN

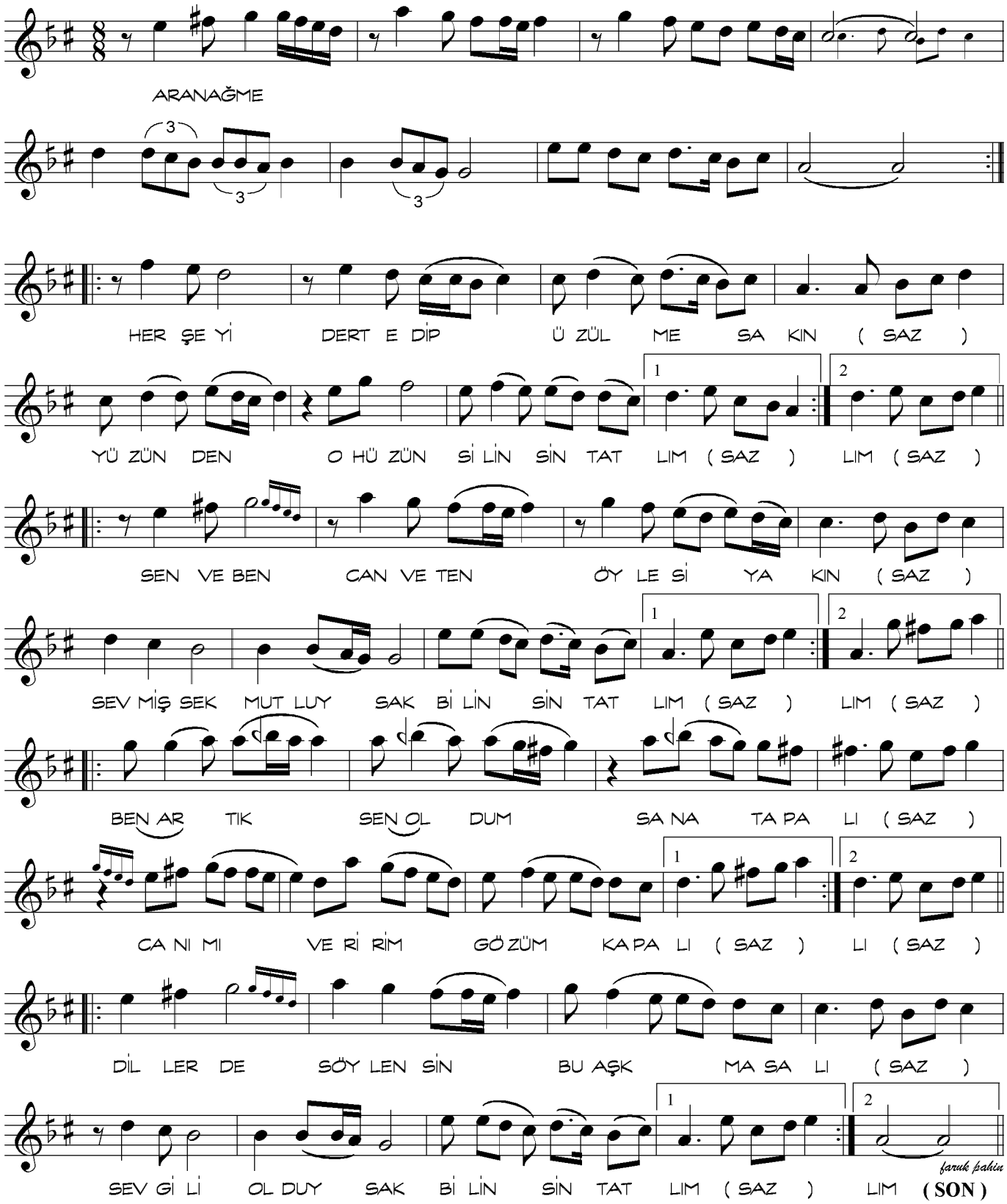

HERŞEYİ DERT EDİP ÜZÜLME SAKIN
YÜZÜNDEN O HÜZÜN SİLİNSİN TATLIM
SEN VE BEN, CAN VE TEN ÖYLESİ YAKIN
SEVMİŞSEK, MUTLUYSAK BİLİNSİN TATLIM

BEN ARTIK SEN OLDUM SANA TAPALI
CANIMI VERİRİM GÖZÜM KAPALI
DİLLERDE SÖYLENSİN BU AŞK MASALI
SEVGİLİ OLDUYSAK BİLİNSİN TATLIM