Usûlü: Curcuna

♩: 200

HİCAZ ŞARKI

(KALBİMDE BİR SEVDÂ VARKİ)
DURMAZ ARTIK HEP KANAR

Güfte - Beste:
MUSTAFA ÜNAL YILMAZER

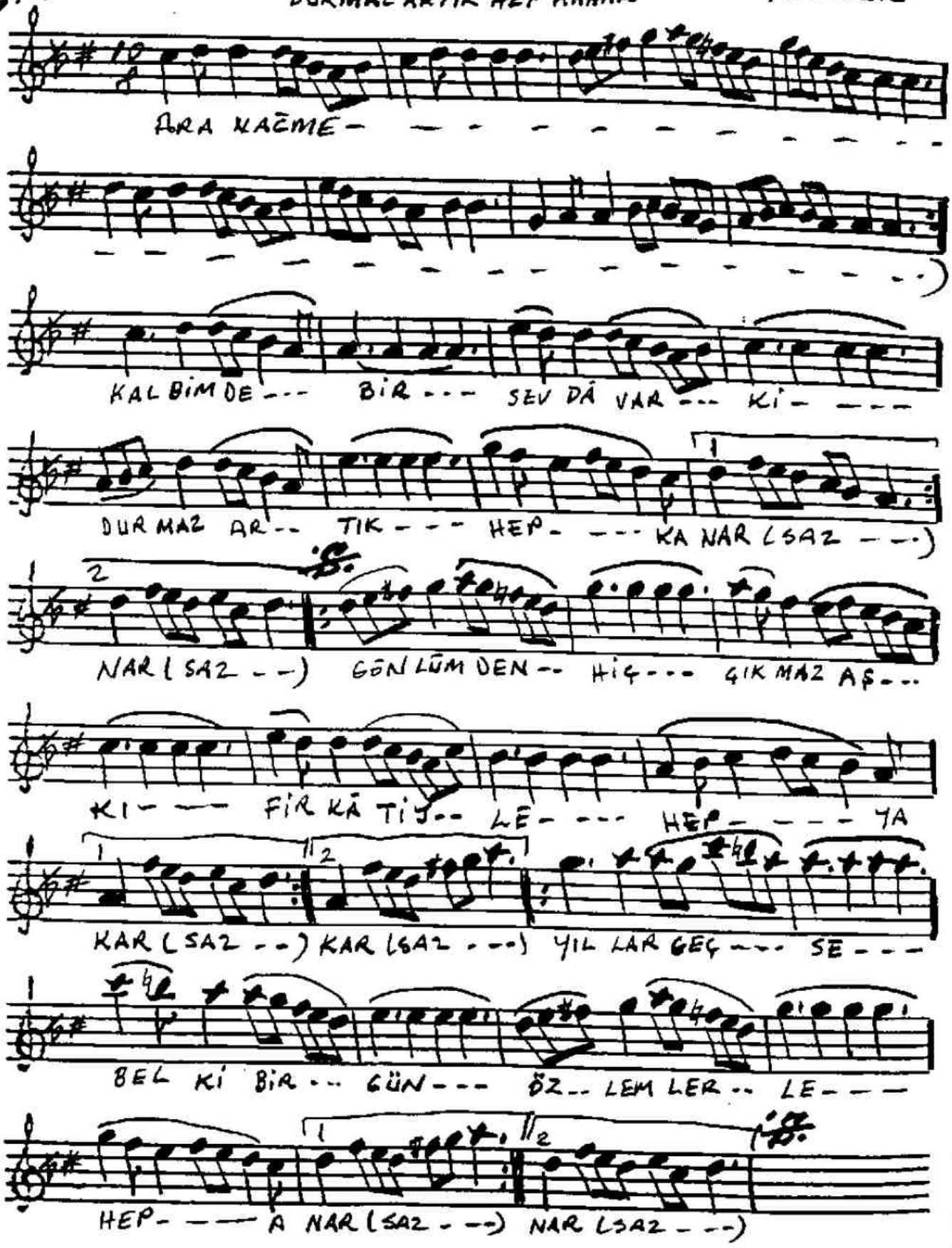

KALBİMDE BİR SEVDÂ VARKİ DURMAZ ARTIK HEP KANAR
GÖNLÜMDEN HİÇ ÇIKMAZ AŞKI FİRKÂTİYLE HEP YAKAR
YILLAR GEÇSE BELKİ BİR GÜN ÖZLEMLERLE HEP ANAR
GÖNLÜMDEN HİÇ ÇIKMAZ AŞKI FİRKÂTİYLE HEP YAKAR

T.R.T Müzik Dairesi
T. S. M REP. NO: 19585

19. ARALIK. 2002 ANKARA