HİCAZ ŞARKI

HASRETLE GEÇEN GÜNLERİME

MÜZİK : FERİT SIDAL
SÖZ : MELEK HİÇ

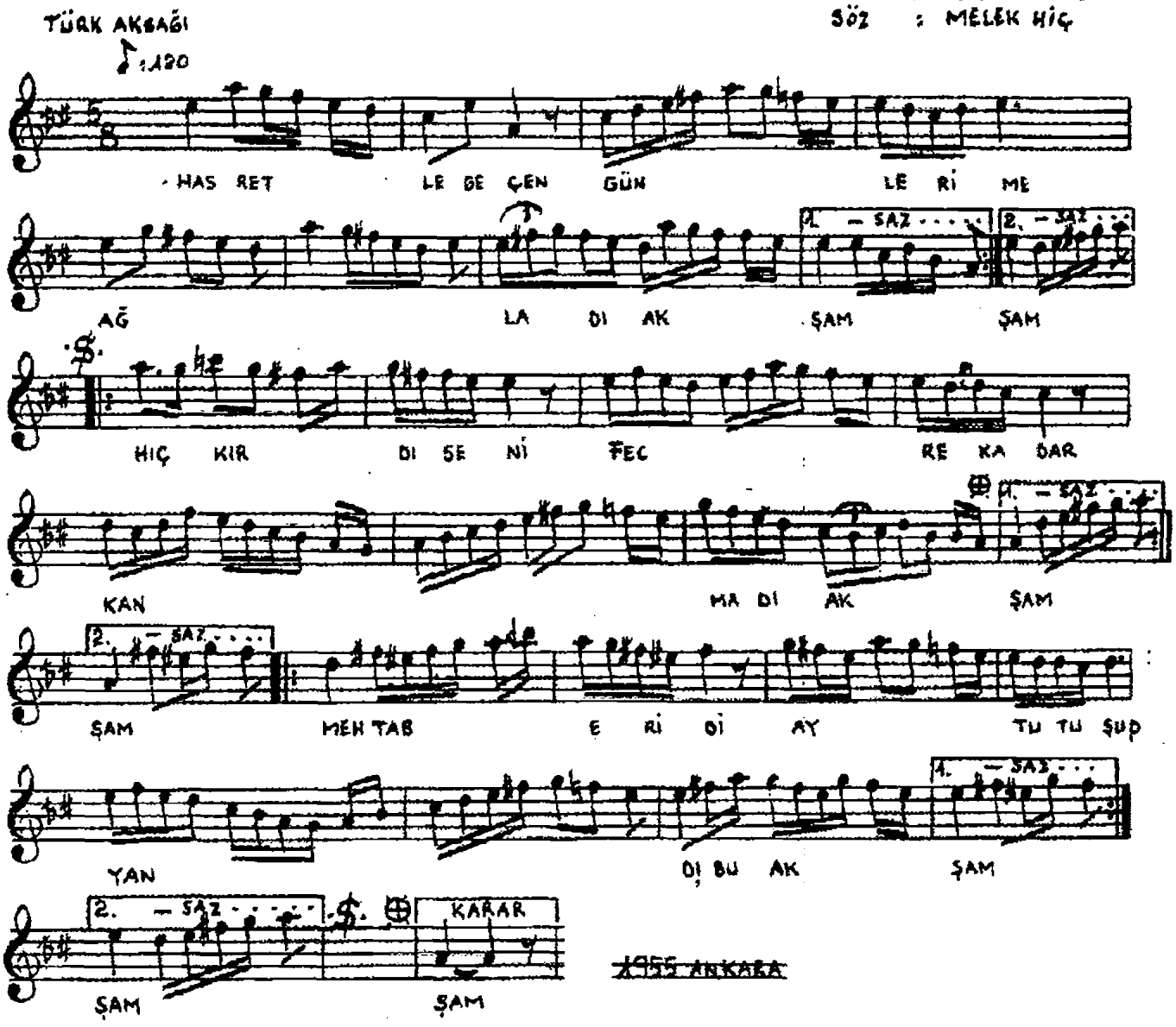

~~1955 ANKARA~~

HASRETLE GEÇEN GÜNLERİME AĞLADI AKŞAM
HIÇKIRDI SENİ, FECRE KADAR KANMADI AKŞAM
MEHTAB ERİDİ AY TUTUŞUD YANDI BU AKŞAM
HIÇKIRDI SENİ FECRE KADAR KANMADI AKŞAM