HİCAZ ŞARKI

AHMET MÜKERREM AKINCI

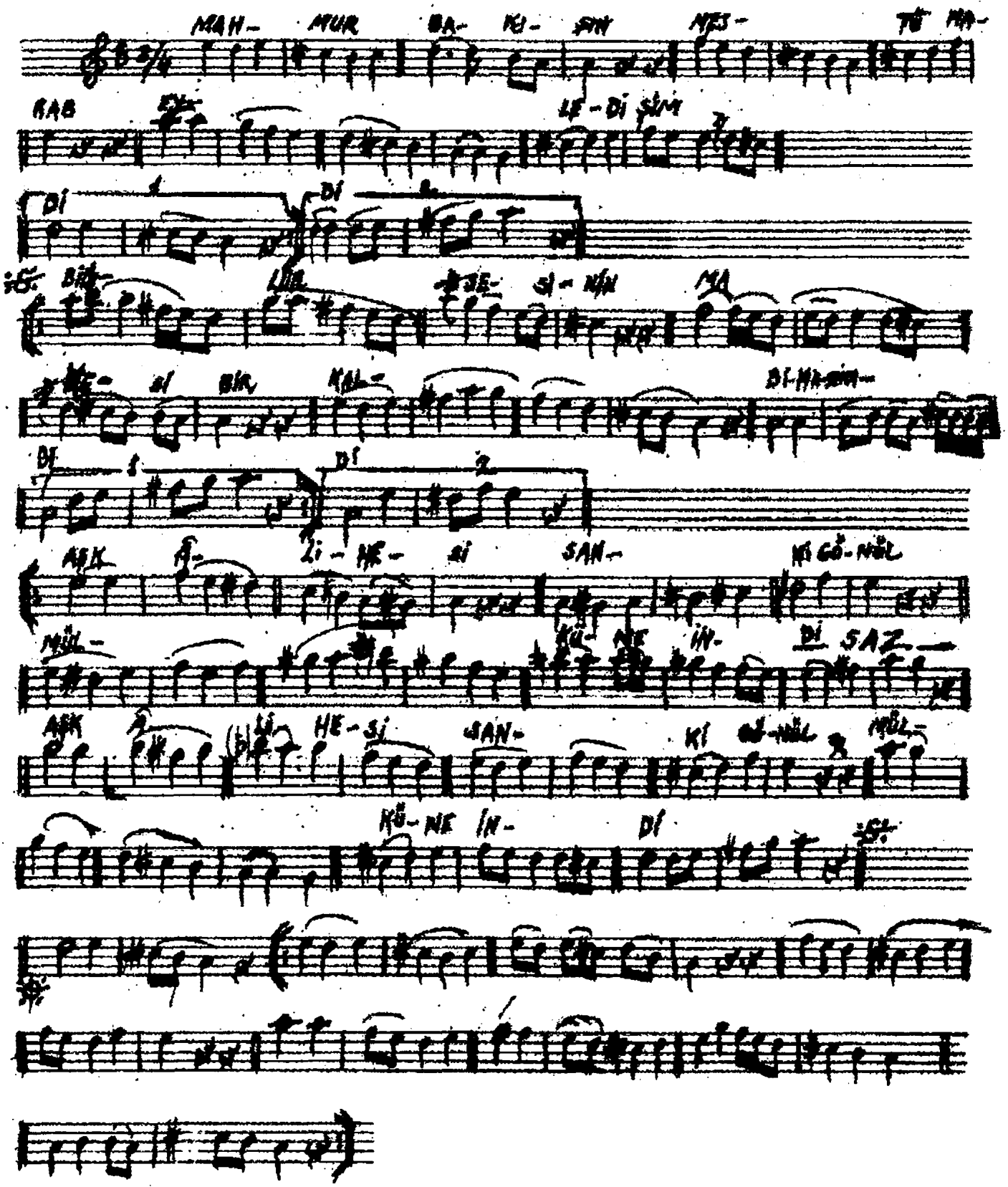

MAH- MUR BA- KI- FIN MES- TÜ MA-

RAB EY- LE- Dİ ŞİM

Dİ Dİ

BİR- LÜR JE- Sİ- NİN MA

HE- Sİ BİR KAL- Bİ-HA-ZIN-

Dİ Dİ

AŞK Â- Lİ- HE- Sİ SAN- Kİ GÖ- NÜL

MÜL- KÜ- NE İN- Dİ SAZ

AŞK Â- Lİ- HE- Sİ SAN- Kİ GÖ- NÜL MÜL-

KÜ- NE İN- Dİ

~~Mahmur Bakışın Mestü harab eyledi şimdi~~
~~Bilür [illegible] Mükesi [illegible]~~
AŞK Âlibesi Sanki gönül mülküne indi
Nakarat