Güfte
Nâhit Hilmi Özeren
Avukat

Hicaz Şarkı

Beste
Hoca Râkım Elkutlu
3. Ağustos-1948

7815

Müştâkını göster o güzel çehreni kaçma

Bu şarkı, 3.8.1948 de tarafımızdan düzenlenerek notaya alındı. Z.y. Müz. H.R.Ö.

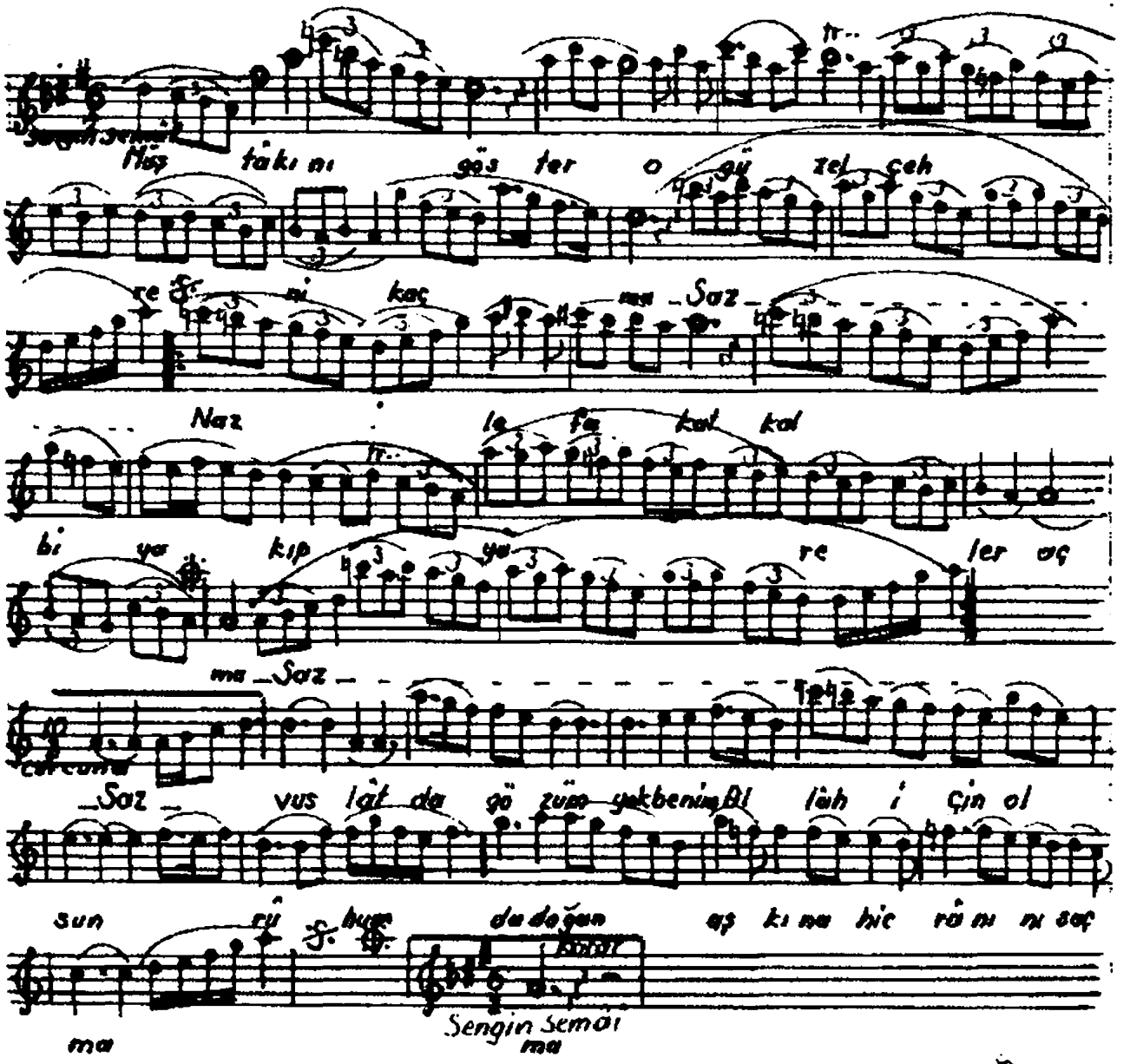

Müştakını göster o güzel çehreni kaçma,
Naz ile fakat kalbi yakıp yareler açma.
Vuslatda gözüm yok benim Allah için olsun,
Ruhumda doğan aşkına hicranını saçma.