T R T
Müzik Dairesi
T S M

4672

# HİCÂZ ŞARKI

"Seninle ne renkli günlerim vardı"

Usûlü: Semâi

Müzik: Süleyman Nertkanlı
Söz: Nevin Örnek

(Saz..

Se-nin-le ne renk-li gün-le-rim var-dı Se-nin-le her a-nım baş-ka ba-har-dı

1(Saz..) 2(Saz....

Se-nin-le gön-lü-mü neş-e sa-rar-dı

(Saz..)

Bı-rak-tın ve bir gün bı-rak-tın git-tin

(Saz..

(son)

Ka-rar-dı şu bah-tım dün-yam ka-rar-dı Ka-rar-dı şu gön-lüm ru-hum

9632

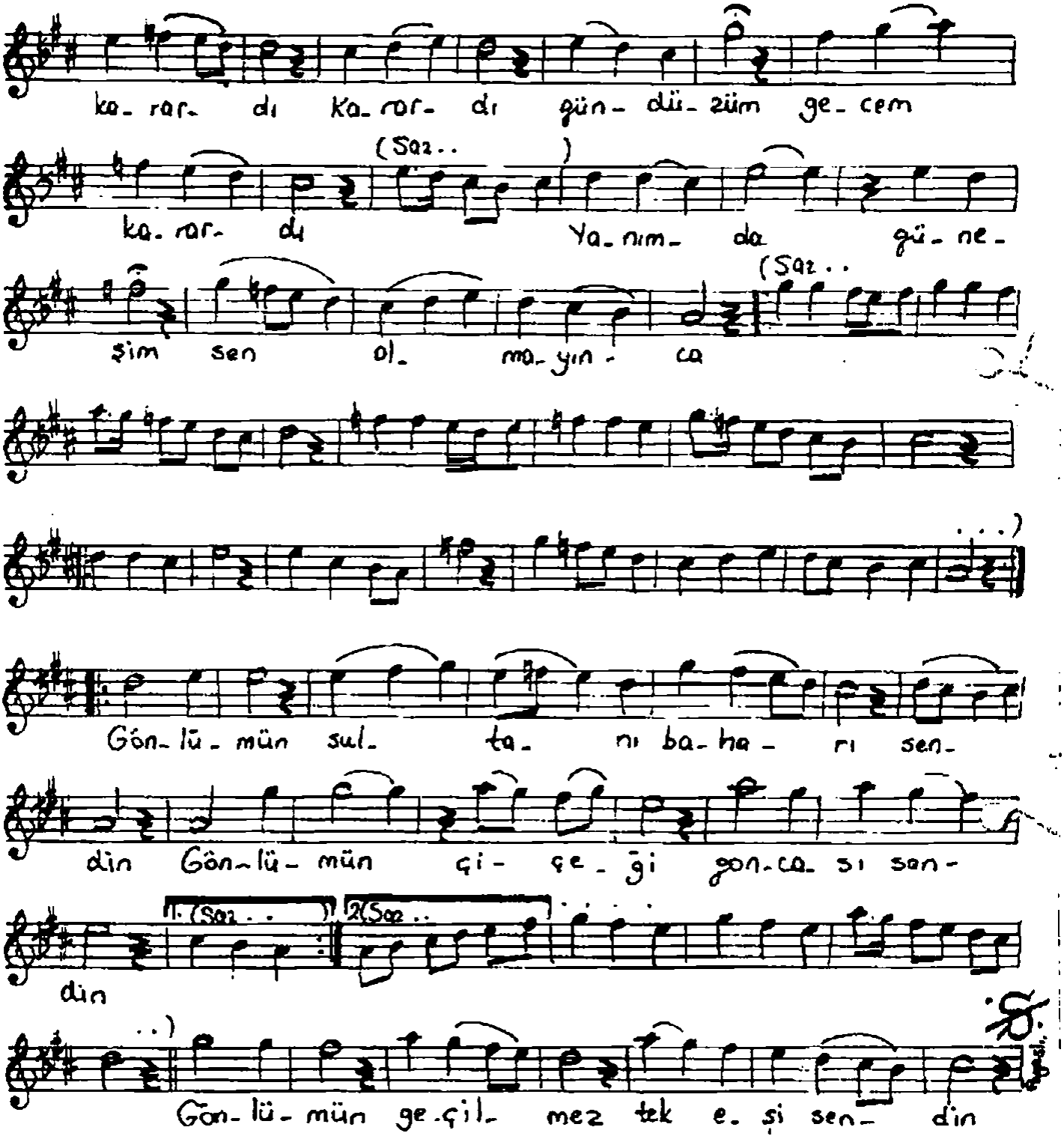
ka- rar- dı ka- rar- dı gün- düz- üm ge- cem
(Saz..)
ka- rar- dı Ya- nım- da gü- ne-
(Saz..
şim sen ol- ma- yın- ca
(Saz..)
Gön- lü- mün sul- ta- nı ba- ha- rı sen-
din Gön- lü- mün çi- çe- ği gon- ca- sı sen-
1.(Saz..) 2.(Saz..)
din
Gön- lü- mün ge- çil- mez tek e- şi sen- din