9883

Usulü: DÜYEK

HİCAZ ŞARKI

(Severim düşünmeyi maziyi anmak için)

Söz: SEDAT ERGİNTUĞ
Müzik: İRFAN ÖZBAKIR

(ARANAĞME

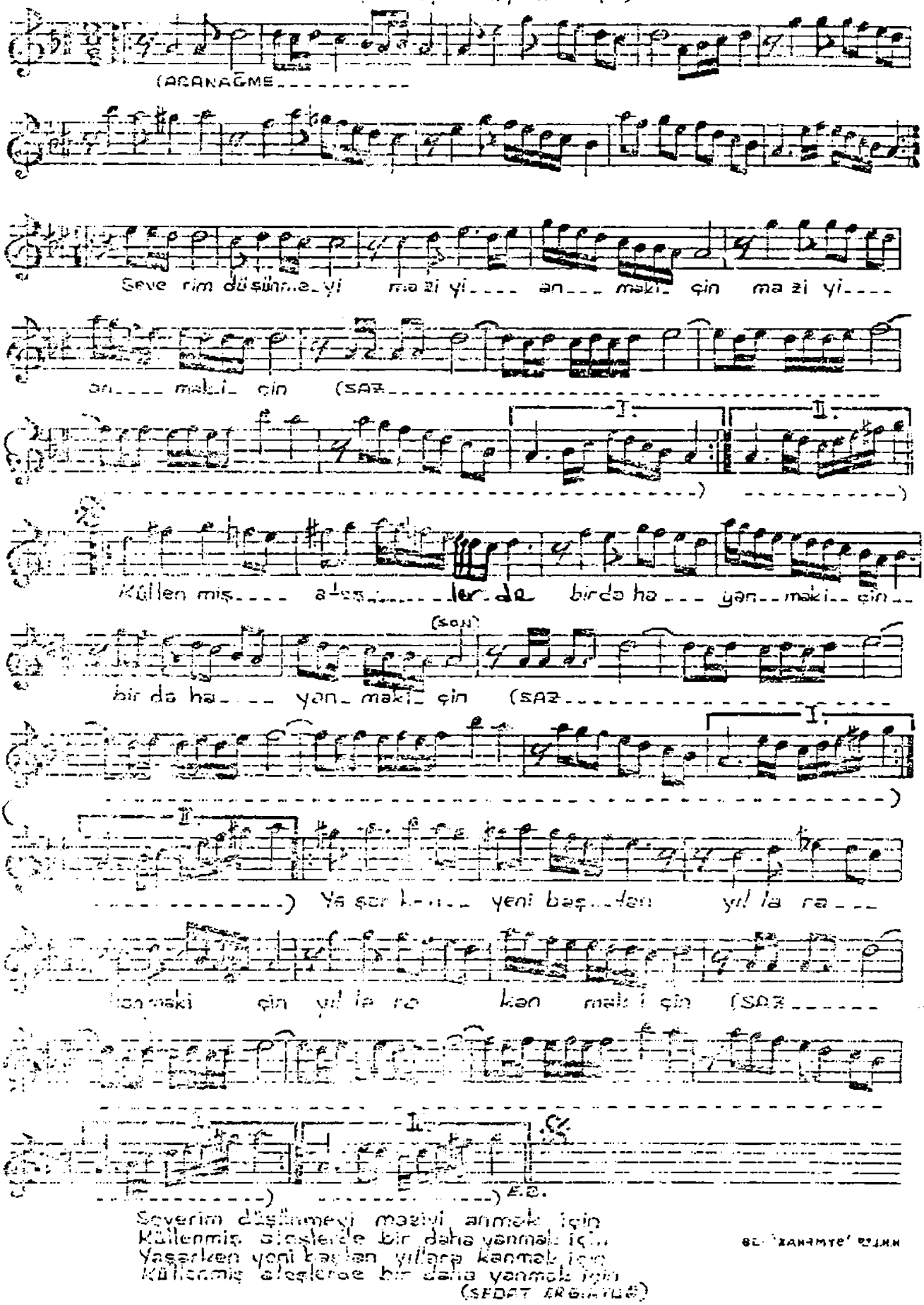

Seve rim düşünme_yi ma zi yi___ an___ maki_ çin ma zi yi___

an___ maki_ çin (SAZ

I. II.

Küllen miş___ ateş___ ler de bir da ha___ yan__ maki__ çin__

(SON)

bir da ha___ yan_ maki_ çin (SAZ

I.

II.

Ya şar ken___ yeni baş__ dan yıl la ra___

kan maki çin yıl la ra kan maki çin (SAZ

I. II.

E.B.

Severim düşünmeyi maziyi anmak için
Küllenmiş ateşlerde bir daha yanmak için
Yaşarken yeni başlan yıllara kanmak için
Küllenmiş ateşlerde bir daha yanmak için
(SEDAT ERGİNTUĞ)