HİCAZKÂR ŞARKI

Neveser Köldeş

Cureuna

Âlemi gülzar ederdim

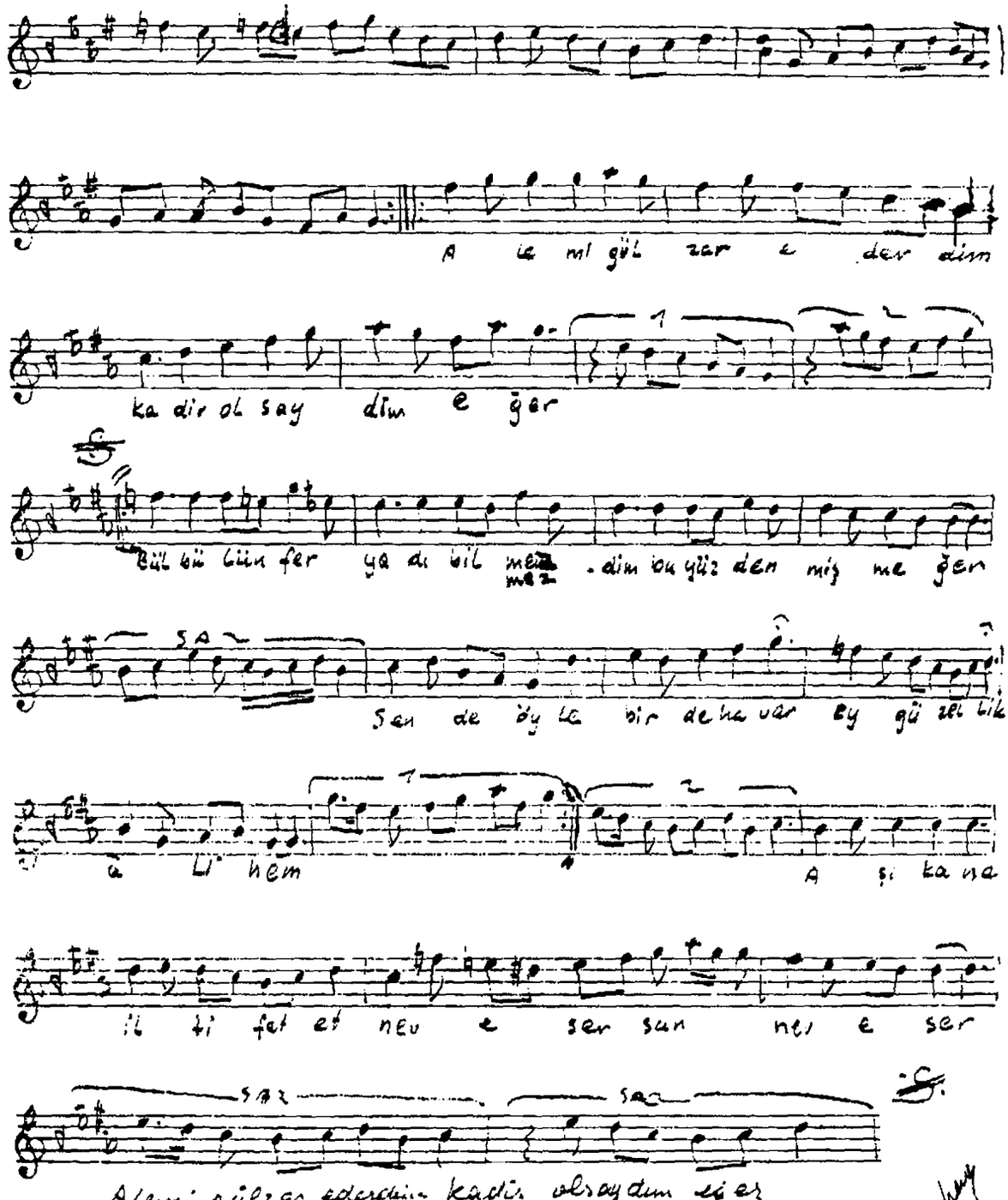

Âlemi gülzar ederdim kadir olsaydım eğer
Bülbülün feryadı bilmezdim bu yüzden miş meğer
Sende öyle bir daha var ey güzellik âlihem
Aşıkana iltifat et neveser sen neveser