HİCAZKÂR ŞARKI
EMİNE'MİN ONBEŞE BASTI YAŞI

3 8 5 7 . . .

AKSAK

♪: 148 ARANAĞME

MÜZİK: MUHLİS SABAHATTİN EZGİ
SÖZ: " " "

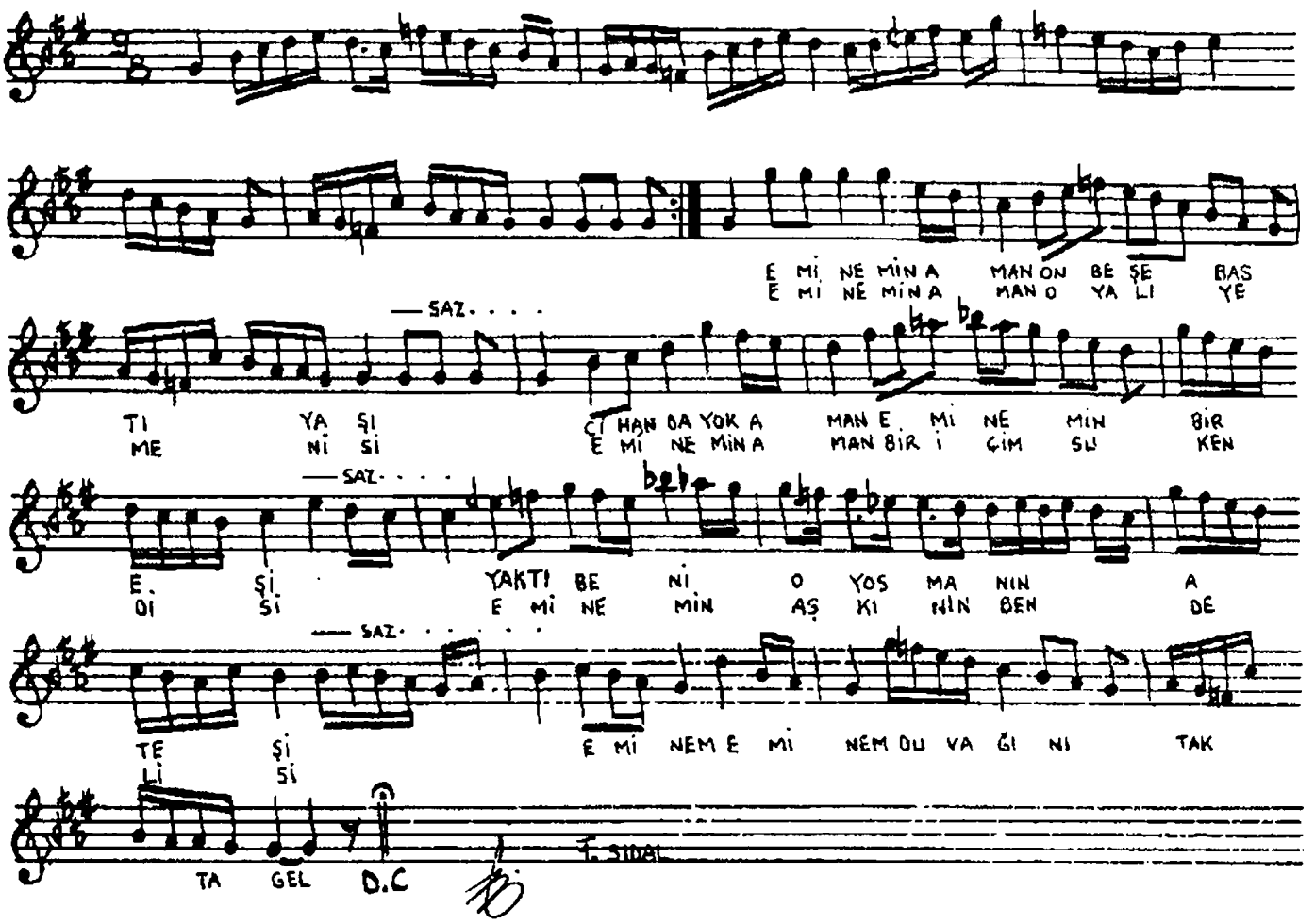

EMİNEMİN (AMAN) ONBEŞE BASTI YAŞI
CİHANDA YOK (AMAN) EMİNEMİN BİR EŞİ
YAKTI BENİ O YOSMANIN ATEŞİ
EMİNEM, EMİNEM DUVAĞINI TAKTA GEL

EMİNEMİN (AMAN) OYALI YEMENİSİ
EMİNEMİN (AMAN) BİR İÇİM SU KENDİSİ
EMİNEMİN AŞKININ BEN DELİSİ
EMİNEM, EMİNEM DUVAĞINI TAKTA GEL