Müzik Dairesi
15918

HİCAZKÂR ŞARKI

(Yeter gayri, yeter cânâ bu derdim)

Güfte ve Beste
AHMET UZEL

Usulü: AKSAK

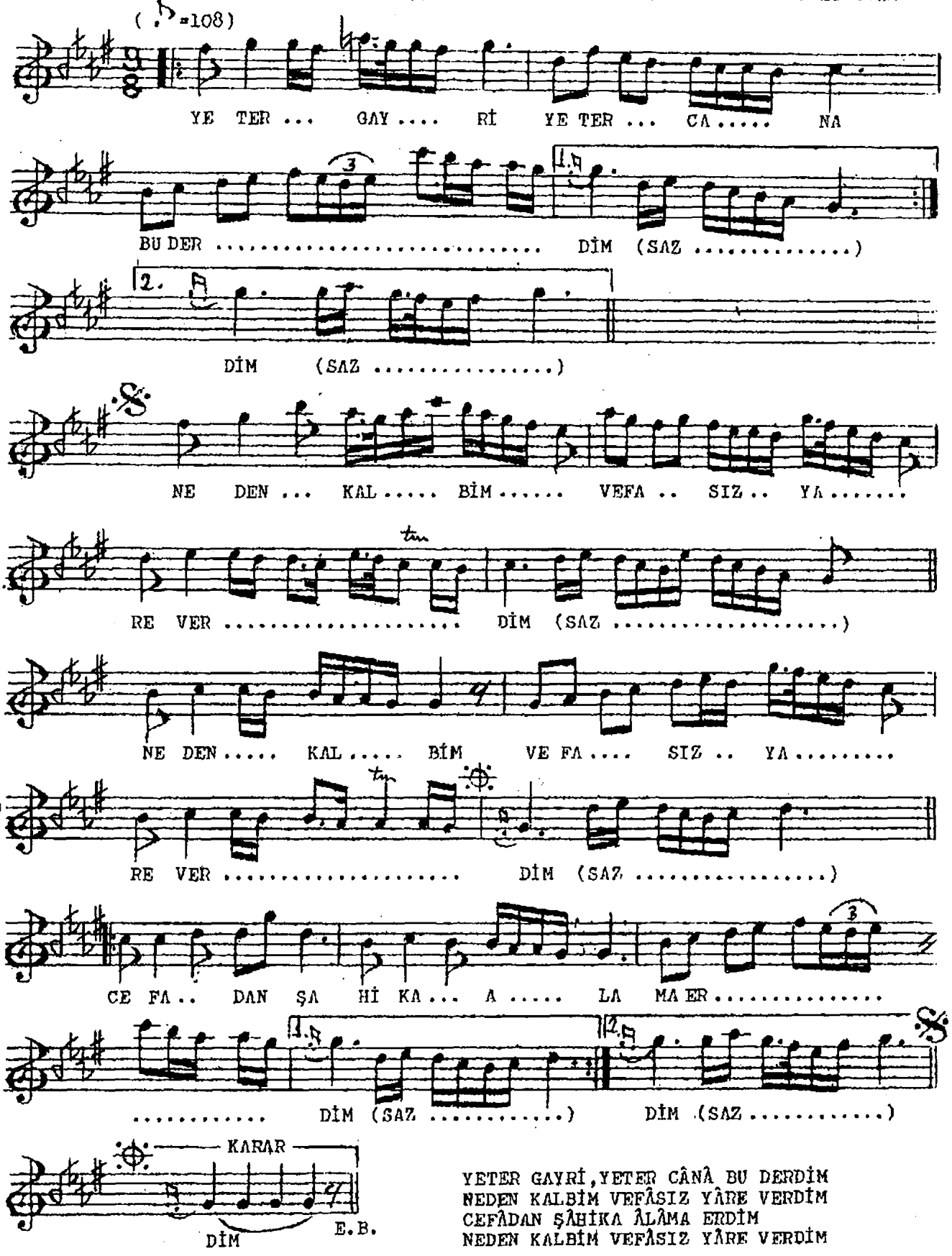

YETER GAYRİ, YETER CÂNÂ BU DERDİM
NEDEN KALBİM VEFÂSIZ YÂRE VERDİM
CEFÂDAN ŞÂHİKA ÂLÂMA ERDİM
NEDEN KALBİM VEFÂSIZ YÂRE VERDİM