

HİCAZKÂR ŞARKI

Söz ve Müzik :

Usûlü: AKSAK

(Gönül aşkla vuruyorsa / Sebebi sensin efendim)

Mediha Şen SANCAKOĞLU

(♩ = 192)



(ARANAĞMESİ \_\_\_\_\_)

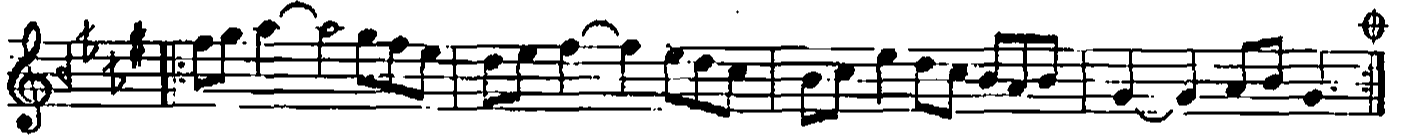

—) Gö nül aşk la \_\_\_\_\_ vu ru yor \_\_\_\_\_ sa Se be bim \_\_\_\_\_



sen sin e fen dim Sev gi kalp te \_\_\_\_\_ du ru yor \_\_\_\_\_ sa



Se be bim \_\_\_\_\_ sen sin e fen \_\_\_\_\_ dim



(SAZ \_\_\_\_\_) (SAZ \_\_\_\_\_)



Ağ lı yor sam \_\_\_\_\_ gü lü yor \_\_\_\_\_ sam Se ni kalp ten \_\_\_\_\_



— si li yor sam Ve e cel siz \_\_\_\_\_ ö lü \_\_\_\_\_ yor \_\_\_\_\_ sam

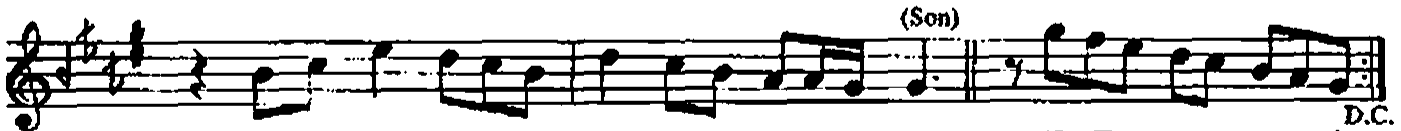

Se be bim \_\_\_\_\_ sen sin e fen \_\_\_\_\_ dim (SAZ \_\_\_\_\_) D.C.

# HİCAZKÂR ŞARKI

17254  
E. B. K. D. A. S. M.

(2. Sahife)

Mediha Şen SANCAKOĞLU

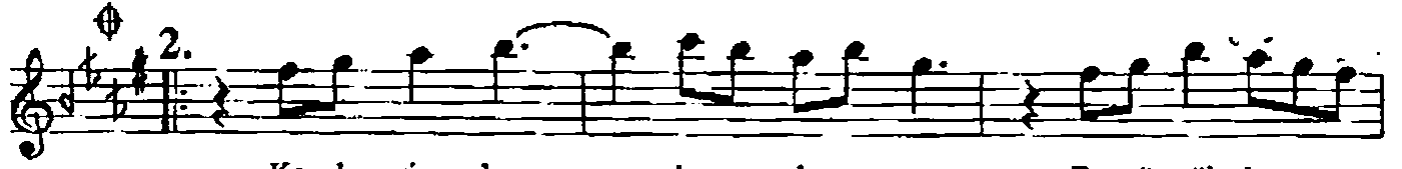

Ka de rim hep ka ra lıy— sa Bu gö nül hep—

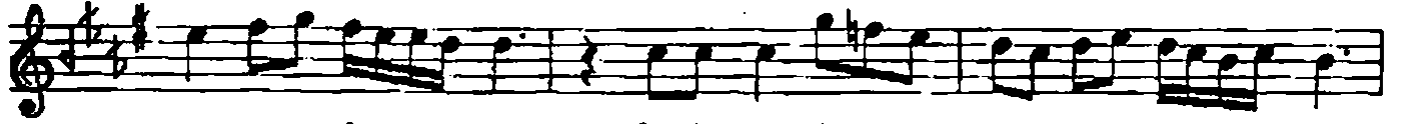

— ya ra lıy— sa Yo lu ma dert— sı ra lıy— sa



Se be bim— sen sin e fen dim

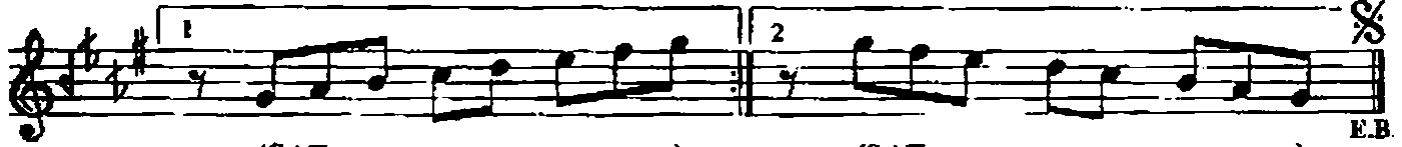

(SAZ—)

(SAZ—)

E.B.

(1)

Gönül aşkla vuruyorsa  
Sebebi sensin efendim  
Sevgi kalpte duruyorsa  
Sebebi sensin efendim

Ağlıyorsam, gülüyorsam  
Seni kalpten siliyorsam  
Ve ecelsiz ölüyorsam  
Sebebi sensin efendim

(2)

Kaderim hep karalıysa  
Bu gönül hep yaralıysa  
Yoluma dert sıralıysa  
Sebebi sensin efendim

Ağlıyorsam, gülüyorsam  
Seni kalpten siliyorsam  
Ve ecelsiz ölüyorsam  
Sebebi sensin efendim

(Mediha Şen SANCAKOĞLU)