dakika
T.R.T Müzik Dairesi
T.S. M[…] NO: 19171
U.Düyek

Hicazkâr
Lütfuna Muhtacım

Söz :İbrahim Tapramaz
Bes.:Ali Çekici

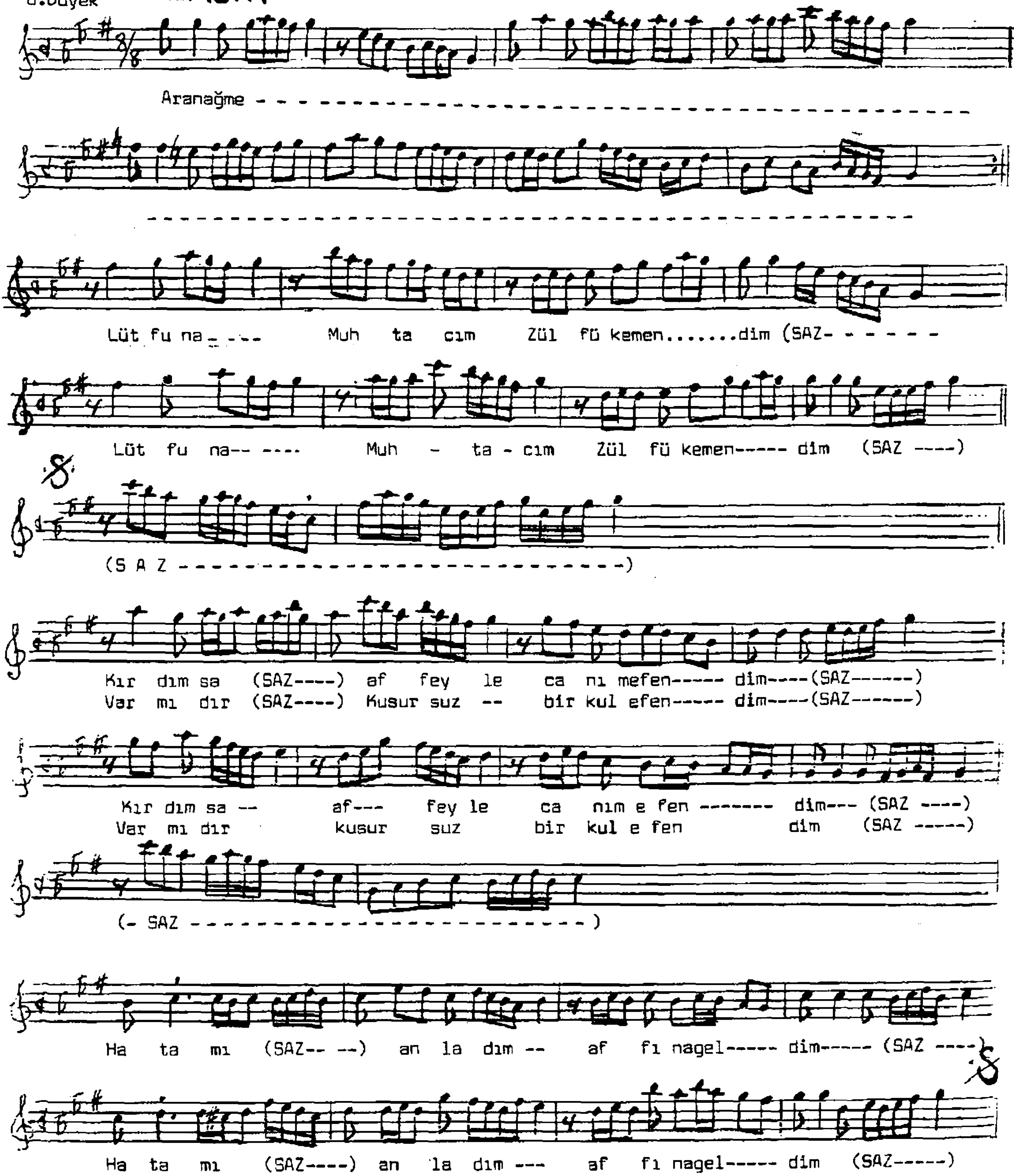

Lütfuna muhtacım zülfü kemendim
Kırdımsa affeyle canım efendim
Hatamı anladım affına geldim
Var mıdır? Kusursuz bir kul efendim.