9702-1

T R T MÜZİK DAİRESİ YAYINLARI
TÜRK SANAT MÜZİĞİ NO:307

MÜZİK: CEVDET ÇAĞLA
SÖZ : RÜŞTÜ ŞARDAĞ

DÜYEK

SÜRE :3,40

HİCAZKÂR ŞARKI

SERPİL, YAĞMUR GİBİ DÜŞ, BİR AKŞAM CAMLARIMA

♪ = 160

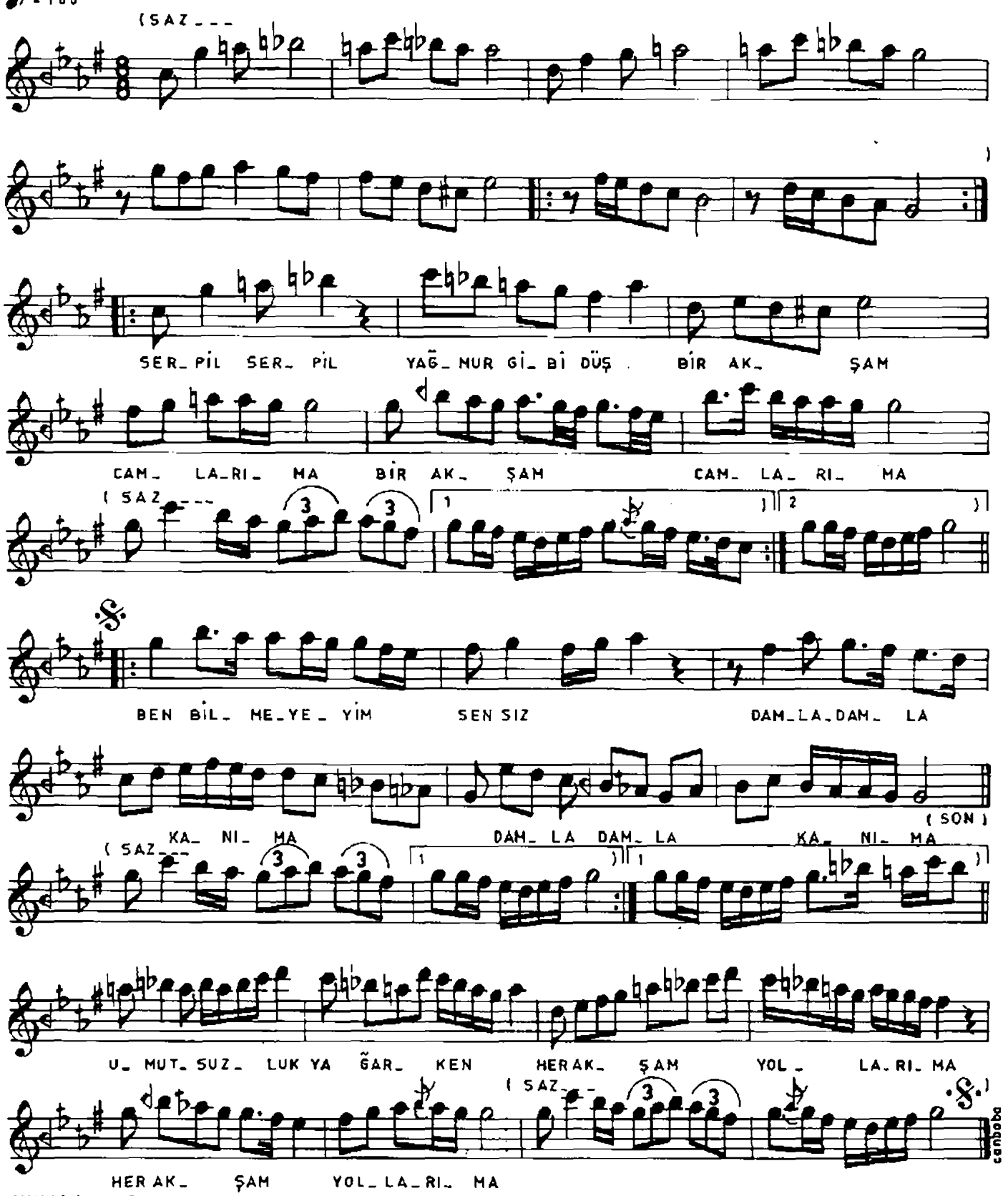

ANKARA 1979