Çemende Perilerin Raksı

Hüseyni **Beste : M. Okyay Yiğitbaş**

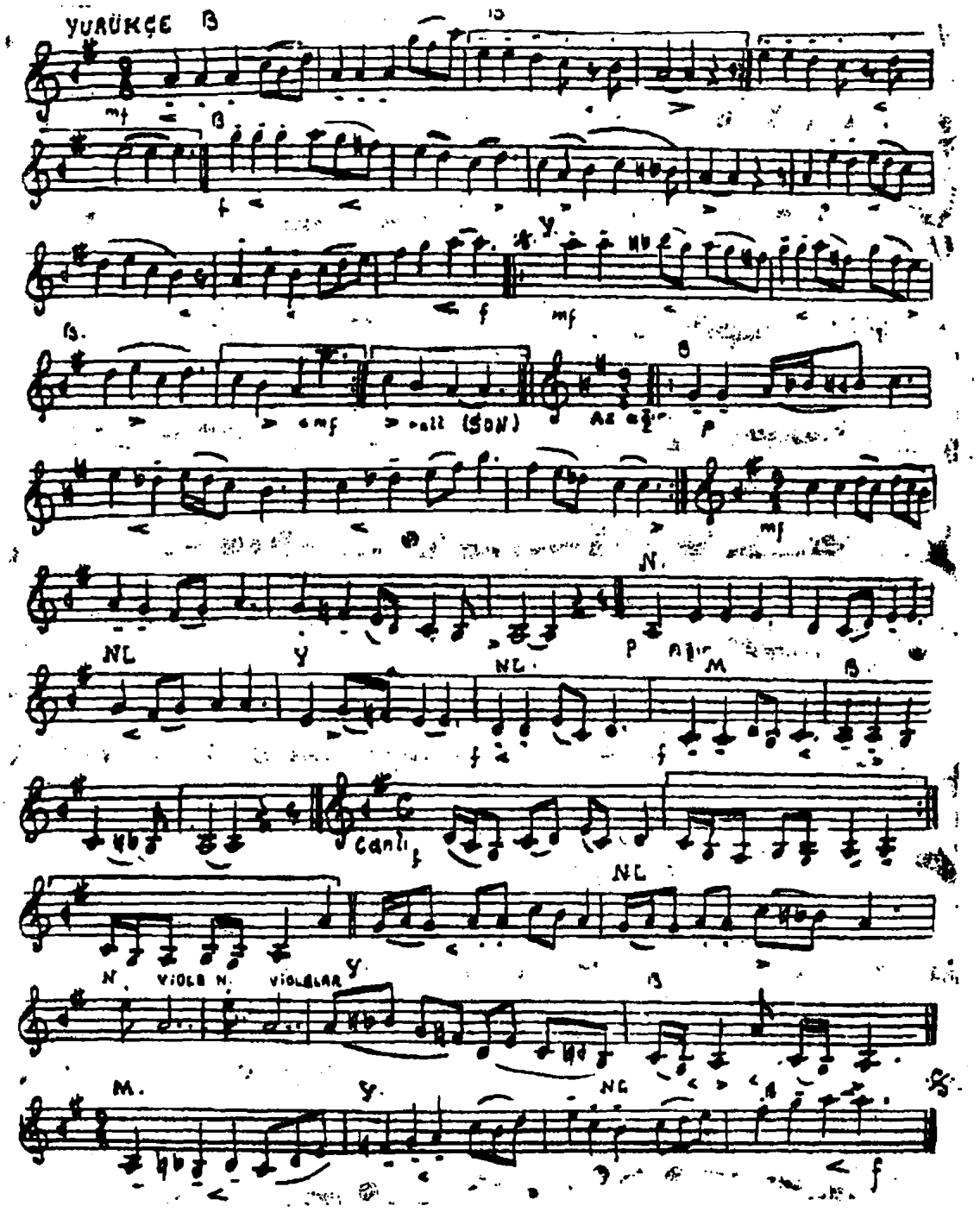

Çemende Perilerin Raksı'nda

İşaretler :

B = Beraber
Y = Yaylı sazlar
N = Ney
NL = Neyler
M = Mızraplı sazlar

notaarsivleri.com