

HÜSEYİNİ ŞARKI

DÜYEK

BAHÇENDEKİ GONCA GÜLMÜŞ

MÜZİK: CAHİT DENİZ

SÖZ: SAMİ DERİNTUNA

♩ = 200

(SAZ



BAH ÇEN DE Kİ GON CA GÜL MÜŞ SEV Dİ ĞİM SEY DER YA GÜL MÜŞ
HER KES SA NA KÖ LE KUL MÜŞ. CE BİN ÖÖ LU PA RA PUL MÜŞ

(SAZ

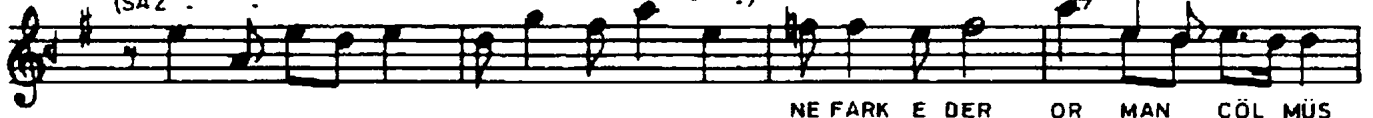

NE FARK E DER OR MAN ÇÖL MÜŞ
İ PEK ÇUL MUŞ

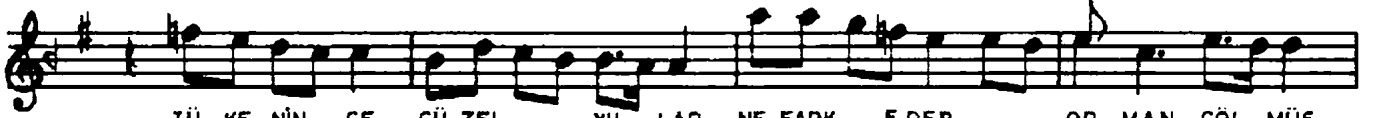

TÜ KE NİN CE GÜ ZEL YIL LAR NE FARK E DER OR MAN ÇÖL MÜŞ
İ PEK ÇUL MUŞ

(SAZ



TÜ KE NİN CE GÜ ZEL YIL LAR



DERT Lİ ÇA LAN KE MAN SAZ MIŞ
TA DI VE REN ŞE KER BAL MIŞ



DUY DUK LA RIN Sİ TEM NAZ MIŞ
GÖL GE YA PAN YAP RAK DAL MIŞ



NE FARK E DER



KIS MIŞ YAZ MIŞ TÜ KE NİN CE GÜ ZEL YIL LAR
YE ŞİL AL MIŞ



NE FARK E DER KIS MIŞ YAZ MIŞ TÜ KE NİN CE GÜ ZEL YIL LAR
YE ŞİL AL MIŞ

y.cavga

D.C.