# HÜSEYNÎ ŞARKI

Usûl: Sofyan

Hacı Arif Bey

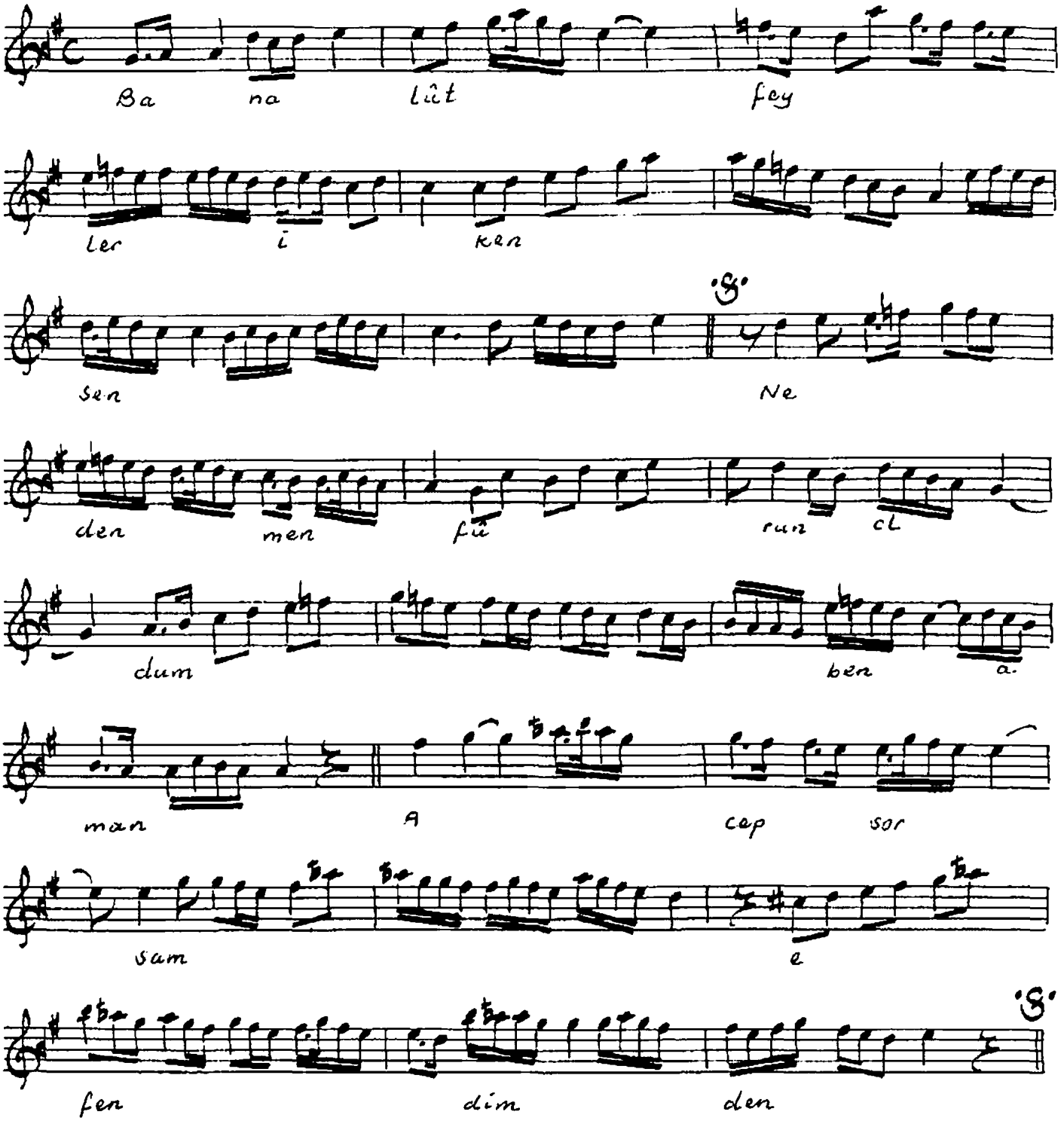


Bana lûtfeyler iken sen
Neden menfûrun oldum ben
Acep sorsam efendimden
Neden menfûrun oldum ben

Df-30/346

Alnallı'nın İsmail Hakkı Beyin TRT. deki
Koleksiyonundan yazıldı.
Cüneyt Osal