

"BAŞIMIZDA KAVAK YELİ ESER DURUR DELİ DELİ.."

USULU: DÜYEK

T R T

Müzik Dairesi

1 2 2 2 . 1

BESTE : Y. MUH. ERDOĞAN BERKER

GÜFTE : YILMAZ YÜKSEL

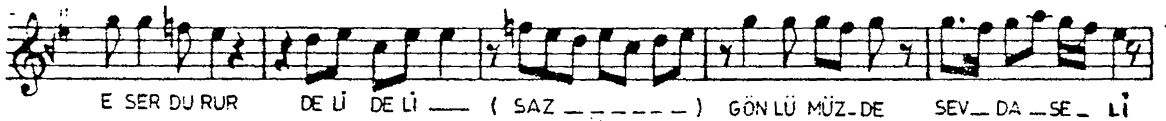
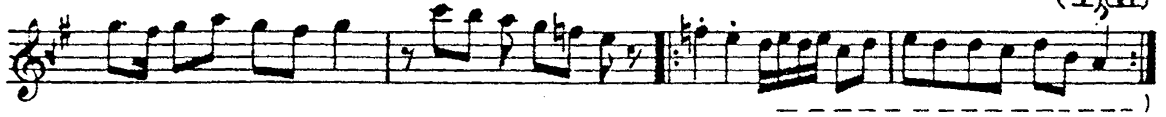

A ÇIL MIŞ - GON CA GÜLÜ MÜZ YE Şİ LE DÖN - DÜ ÇÖ LÜ - MÜZ (SAZ - - - - -)

SEV Gİ DO LU - ŞU ÖM RÜ MÜZ - GE ÇER - Gİ DER - DE Lİ DE - Lİ

(SAZ - - - - -) SEV Gİ DO LU - ŞU ÖM - RÜ - MÜZ GE ÇER Gİ DER -

DE Lİ DE - Lİ (SAZ - - - - -) Bİ LİN MEZ Kİ NEY LE ME Lİ - GÖN LÜM NA SİL

EY LE ME Lİ - (SAZ - - - - -) Bİ LİN MEZ Kİ NEY LE ME Lİ - GÖN LÜM NA SİL

EY LE ME Lİ - (SAZ - - - - -) AH AH - AH - (SAZ - - - - -)

GİTTİKÇE YAŞAYACAK -

BAŞI MIZ DA KA VAK YE Lİ E SER DUR UR DE Lİ DE Lİ E SER DUR UR DE Lİ DE Lİ

(I)

Başımızda kavak yeli
Eser durur deli deli
Gönlümüzde sevda seli
Akar durur deli deli

(II)

Açılmış gonca gülümüz
Yeşile döndü çölümüz
Sevgi dolu şu ömrümüz
Geçer gider deli deli

Bilinmez ki neylemeli
Gönlüm nasıl eylemeli