

HÜSEYİNİ

İLÂHİ:

Güfte ve bestesinin sahipleri meçhuldür

Sofyan (♩.60)

ga ni me v lâ _____ ni na sı be l se ca nım

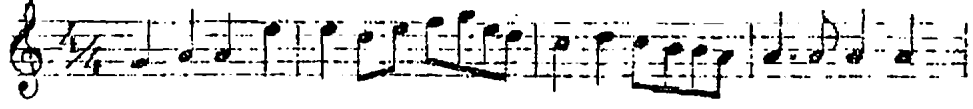

ga ni me v lâ _____ ni na sı be l se ca nım

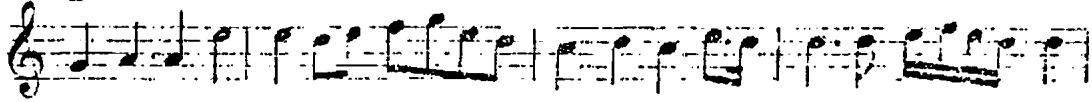

var sam ağ la yi ağ la yi il lat la h hu _____



var sam ağ la yi ağ la yi il lat la h hu ca nım. (SON)



Canı mevlâm nasıbeste

Varsam ağlayı ağlayı

illallah hu!

Yüzüm sürsem toprağına

Varsam ağlayı ağlayı

illallah hu!