Sofyan

HÜSEYNÎ İLAHÎ - 155

Beste =
Güfte = Niyazî-i MISRÎ

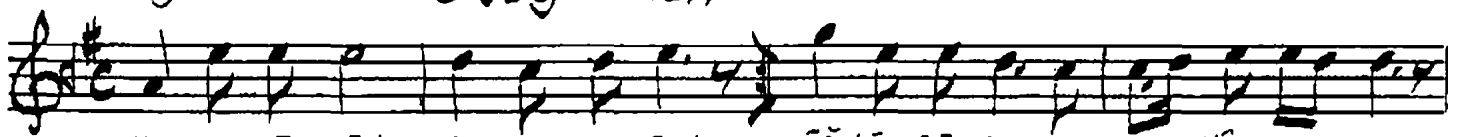

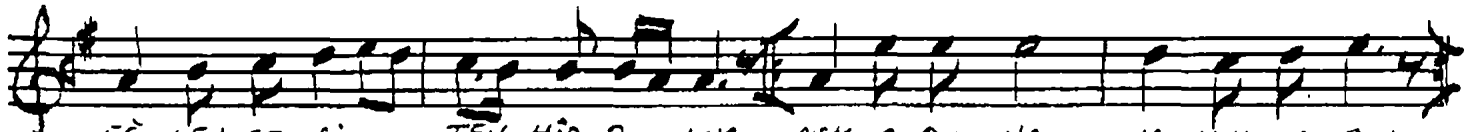

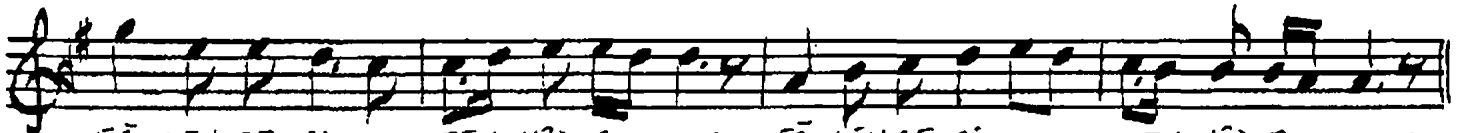

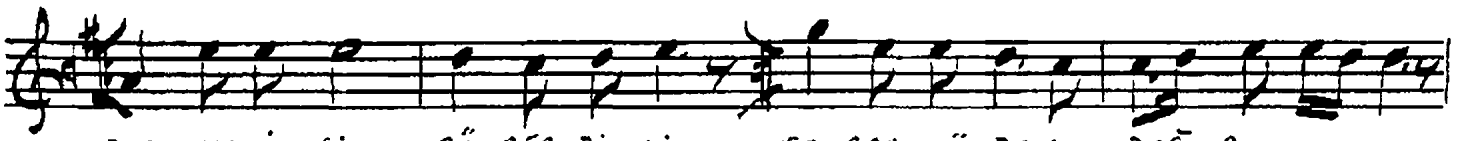

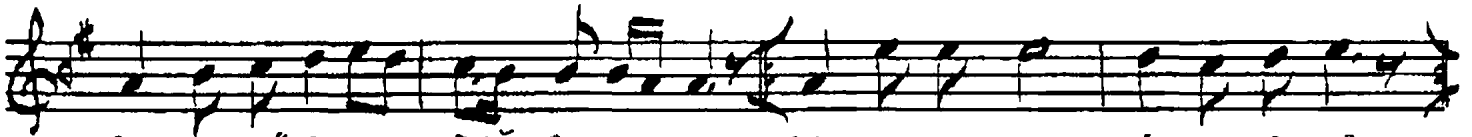

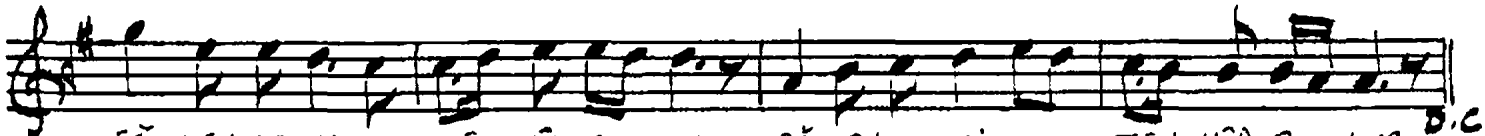

Hakk'ı seven âşıkların
Eğlencesi tevhîd olur
Aşk oduna yanıkların
Eğlencesi tevhîd olur

Mâl ü menâlin terk eder
Ehl ü iyâlin terk eder
Hâl ile kâlin terk eder
Eğlencesi tevhîd olur

Durmaz isim sürer dili
Sorar müdam doğru yolu
Gerçek ere diyen belî
Eğlencesi tevhîd olur

Dünyâ vü ukbâ perdesin
Ardına atar cümlesin
Kor mâsivâ eğlencesin
Eğlencesi tevhîd olur

Halkın arasından çıkar
Tevhîd görmeye can atar
Bülbül gibi dâim öter
Eğlencesi tevhîd olur

Mısrî'ye uyan kişinin
Gider çürüğü işinin
İçindeki can kuşunun
Eğlencesi tevhîd olur

Balat imamı Hafız Hasan efendiden meşk eden
Raşid efendiden yazılmış, A.S. Arel'e ait notalardan
14-11-1990

Cüneyt Kosal