

HÜSEYİNİ İLÂHİ

HAKTAN İNEN ŞERBETİ İÇTİK ELHAMDCİLİLAH

GÜFTE: YÜNUS EMRE
BESTE: YILMAZ PAMUKÇU

1)



HAK TAN I NEN ŞER BE TI İÇ TİK EL HAM DÜ LÜ LAH

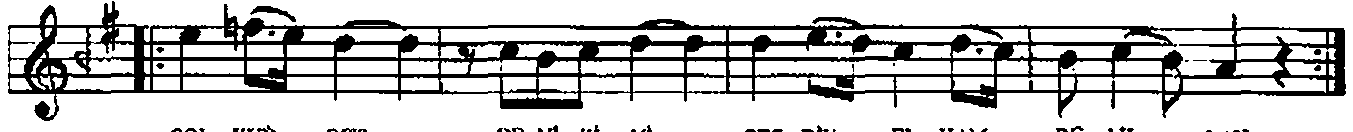

ŞOL KUD RET DE Nİ Zİ Nİ GEÇ DİK EL HAM DC LİL LAH



YA HAY YA HAY YA HAY YA HAY YA HAY YA HAY HAY HAY YA HAY

2)



ŞU KAR ŞI KI DAĞ LA RI ME ŞE LE RI BAĞ LA RI



SAĞ LİK SA FÂ LİK İ LE GEÇ DİK EL HAM DC LİL LAH



YA HAY YA HAY YA HAY YA HAY YA HAY YA HAY HAY HAY YA HAY

3)



KU Rİ İ DİK YAŞ OL DUK A YAĞ İ DİK BAŞ OI DUK



KA NAT LAN DİK KUŞ OL DUK UÇ DUK EL HAM DC LİL LAH

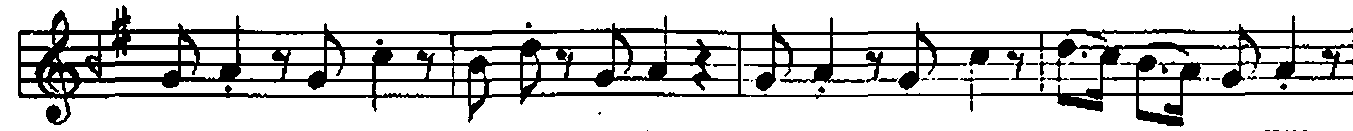

YA HAY YA HAY YA HAY YA HAY YA HAY YA HAY HAY HAY YA HAY

HÜSEYİNİ İLÂHİ (2.Sayfa)

HASTAN İNEN ŞERBETİ İÇDİK ELHAMDÜLİLLAH

4)



DE RİL DİK Pİ NAR OL DUK İR KİL DİK İR MAK OL DUK



AK TIK DE Nİ ZE DOL DUK TAŞ DİK EL HAM DÜ LİL LAH



YA HAY YA HAY YA HAY YA HAY YA HAY YA HAY HAY HAY YA HAY

5)



TAP TU ĞUN TA PUSUN DA KUL OL DUM KA PU SUN DA



YÜ NUS MİS KİN ÇİĞ İ Dİ PİŞ DİK EL HAM DÜ LİL LAH



YA HAY YA HAY YA HAY YA HAY YA HAY YA HAY HAY HAY YA HAY

Y.Parmakçı

HASTAN İNEN ŞERBETİ İÇDİK ELHAMDÜLİLLAH
ŞOL KUDRET DENİZİNİ GEÇDİK ELHAMDÜLİLLAH

ŞU KARŞIKI DAĞLARI MEŞELERİ BAĞLARI
SAĞLIK SAFÂLIK İLE AŞDİK ELHAMDÜLİLLAH

KURU İDİK YAŞ OLDUK AYAĞ İDİK BAŞ OLDUK
KANATLANDIK KUŞ OLDUK UÇDUK ELHAMDÜLİLLAH

DERİLDİK PİNAR OLDUK İRKİLDİK İRMAK OLDUK
ARTIK DENİZE DOLDUK TAŞDİK ELHAMDÜLİLLAH

TAPTUĞUN TAPUSUNDA KUL OLDUK KAPUSUNDA
YÜNUS MİSKİN ÇİĞ İDİ PİŞDİK ELHAMDÜLİLLAH